

# Eureka biedt helpende hand

Afgelopen weekeinde vond de laatste ronde plaats van de nationale clubcompetitie. De Limburgse deelnemers kunnen op een geslaagd seizoen terugkijken.

In de eerste klasse wist de hoofdmacht van Maastricht zich moeiteloos te handhaven. Een klasse lager kende Eureka een slechte seizoenstart maar de Heerlense mix van oud en jong herstelde zich knap. In de slotronde hielp Eureka de reserves van De Vaste Zet een handje door Excelsior uit Den Bosch te verslaan. Een bijzonder aangename verrassing voor de Geleenders want daardoor eindigden ze op de valreep op de tweede plaats die recht geeft op na-competitie. Bij Eureka wordt de jeugd steeds sterker. Afgelopen zaterdag zorgde Folkert Jansen bijna voor een sensatie. Zijn ervaren Bosche tegenstander Slagter kwam met een puntending goed weg. In D1 heeft de jeugdspeler wit. Partijverloop: 45.24-20! 14-19 46.20-15! [sterker dan 29-24 (19x30) 20-14 (30-35) en vervolgens geeft de doorbraak goede remisekansen] 46. .... 17-22 Zwart ziet inderdaad geen heil in de variant (19-24) 29x20 (25x14) 34-29! En nu bijvoorbeeld (17-22) 29-24 (18-23) 42-37! [24-19? (27-31)! =] (23-28) 24-20! (14x25)

15-10 (25-30) 10-04! En wit beschikt over de vernietigende dreiging 39-33! gevolgd door 37-32. Partij: 47.29-24! 19x30 48.15-10 22-28 49.34-29 Sneller wint 10-04! De plakker (28-33) 04x31 (33x44) is namelijk verhinderd door 42-38! (30x39) 38-33! (39x29) 26-21 (16x27) 31x50. Vervolg partij: 49. .... 30-35 50.39-34 28-32? Vlak voor de tijdcontrole mist de Brabander een taaiere verdediging. Na (25-30)! 34x25 (35-40) moet wit oppassen dat hij niet te snel toehapt. Zo is

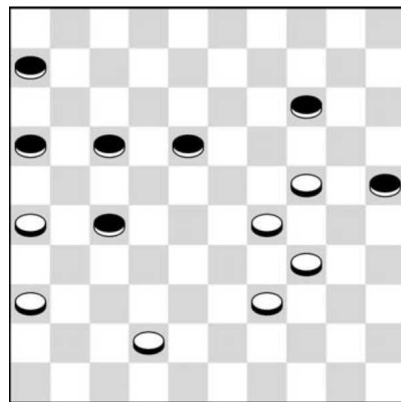

Diagram 1

10-04 verrassend remise door (28-32)! 04x31 (16-21)! 16x17 (32-37) Maar ook na 42-37 (18-23)! 29x18 (40-44) heeft wit nauwelijks serieuze winstkansen. De fout van Slagter vlak voor de tijdcontrole is begrijpelijk, de blunder van Jansen op de eenenvijftigste zet niet. Wit kan eenvoudig winnen door 26-21! te spelen. Na het gedwongen (25-30) 34x25 (35-40) peuzelt wit eerst een schijf op via 10-05 (40-44) 05x46 (44-49) 21x32 (49x21) om vervolgens moeiteloos via 29-24! de twee witte schijven op rechts te laten promoveren naar dam. Zelfs als zwart dan schijf 42 weet te veroveren is hij nog steeds kansloos. Partij: 51.10-04? 32-38 52.04x31 38x47 Na deze plakker is de stand weer re-

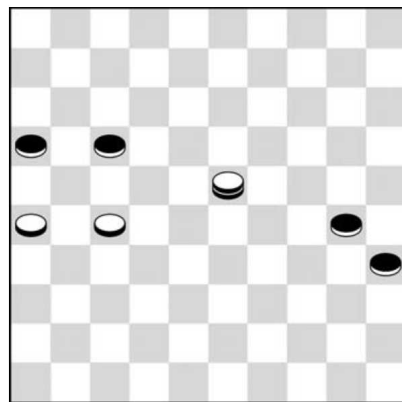

Diagram 2

mise maar ook Slagter maakt nog een grove fout: 53.29-23 47-29?? Na (25-30) 34x25 is een puntending nabij. 54.31-18! 29x45 55.18-01 45x18 56.01x23 06-11 57.36-31 11-17 58.31-27 25-30 (D2). Er is een instructief eindspel ontstaan dat niet zou ontstaan op de maandelijkse training van de Limburgse damschool, waar Jansen een van de pupillen is. Omdat op 23-01 of 23-07 zwart eenvoudig remise maakt via (17-22) en (30-34) heeft wit drie "serieuze" velden waarop hij zijn dam kan plaatsen. Analyse toont dat twee ervan winnend zijn terwijl één tot remise leidt, men zie: A) 23-45! (16-21) 27x16 (17-22) 16-11 (22-28) 11-06 (28-32) [Na (28-33)? wint 45-49! (33x24) 06-01+] 06-01

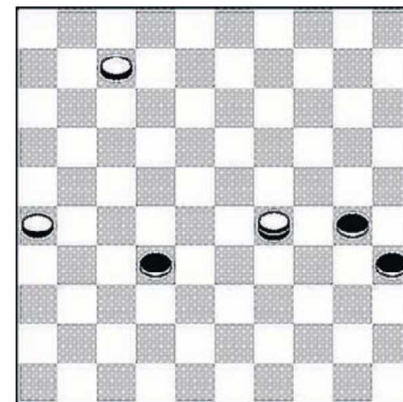

Diagram 3



(32-37) 50-45!! en de dreiging 01-40! is beslissend. De volgende winst: B) 23-18! Deze is de meest overzichtelijke. Na het gedwongen (16-21) 27x16 (17-22) 18x27 (35-40) 27-22 ontstaat een overbekend winnend tric-trac eindspel. In de partij koos Jansen voor het enige veld dat tot remise leidt C) 59.23-29? 16-21! 60.27x16 17-22 61.29-23 22-27 62.16-11 35-40 63.23x45 27-32 en remise gegeven. In plaats van 61. 29-23? had de Eureka-speler overigens nog op een laatste gemenigheidje kunnen spelen. Na 16-11 (22-28) 11-07 (28-32)? [beter (35-40) 29x45 (28-32)! en wit kan niet meer winnen] Zie D3. Nu forceert wit alsnog een fraaie winst via 07-02! (32-37) [Na (30-34) 29x45 (32-38) volgt: 02-19!! (38-43) 19-28!! en met het zicht van de finish moet zwart capituleren] 29-23! [Op (37-42) wint 23-37! (42x31) 26x37 et cetera] (30-34) 23x41 (34-39) 02-11 (39-43) 41-32! uit.