

Een negatieve balans

Afgelopen weekeinde vond de slotronde plaats van de nationale competitie. Helaas is de droom voor een aantal Limburgse damteams niet uitgekomen.

Hoewel de balans, door noodzakelijke barrage-partijen, nog niet volledig kan worden afgesloten kunnen we toch gerust van een nu al mislukt seizoen spreken voor de Limburgse vertegenwoordigers. In de laagste nationale klasse hoopen met name de reserves van het Geleense De Vaste Zet, en in iets mindere mate ook Eureka uit Heerlen, op promotie. De Heerlenaren, met een team van ervaren oud en

gretig jong, moesten al vroeg afhaken in de strijd om de bovenste plaatsen. De uiteindelijke zesde plek in de eindrangschikking is ietwat teleurstellend. Pluspunt is dat de eerste jeugdspeler, Tom Swelsen, definitief is doorgebroken. Ondanks een nederlaag in de laatste ronde eindigde hij met vijftien punten op een keurige vijftiende plaats op de topscorerslijst. Het tweede team van De Vaste Zet begon de competitie voortvarend en

leek rechtstreeks op een plek bij de eerste twee af te stevenen. Twee nederlagen in de slotfase van de competitie zorgden echter voor een terugval en uiteindelijk een magere vierde plaats in het eindklassement. Een klasse hoger slaagde, zoals we vorige week al zagen, Raes/Maastricht er niet in om zich in de reguliere competitie te handhaven. Een beslissingswedstrijd op 6 maart tegen Deventer moet uitwijzen of de Maastrichtenaars ook volgende competitie weer in de eerste klasse mogen vertoeven. Ook in de hoogste klasse ging het mis met de Limburgse vertegenwoordiger. De Vaste Zet verloor de laatste twee ronden en zag de beide mede-degradatiekandidaten Lunteren en Friesland nog op de meet passen. De Geleense dammers moeten nu eveneens via een barrage, tegen Micone Tilburg, klassebehoud veilig zien te stellen. Enkele fragmenten uit de slotronde, te beginnen bij Eureka waar voor het eerst sinds lange tijd Frank Verdel weer achter het bord plaatsnam. Met succes want de Eurekaan versloeg prompt Excelsior-kopman Kalpoe. In diagram 1 staat Verdel met wit, dankzij de mooie ontwikkeling aan beide vleugels, beter. In plaats van het aangewezen 23. 18-23 ging de Den Bosch-speler verder met 23. ...

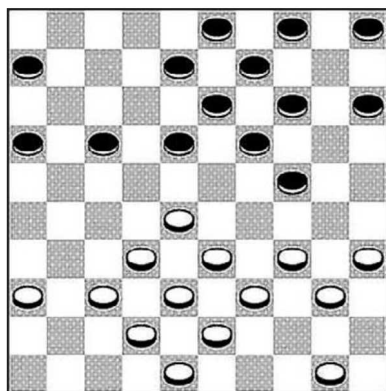

DIAGRAM 1

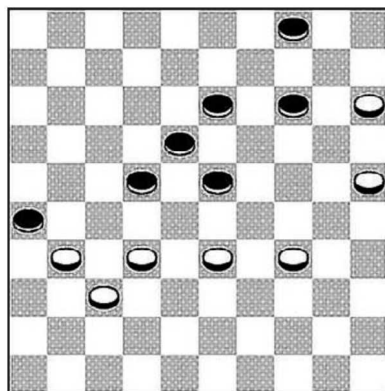

DIAGRAM 2



16-21? Waarna Verdel op bekende wijze toeslaat: 24. 28-23! 18x29 25. 34x23 19x28 26. 33x11 06x17 27. 37-31! Verhindert 21-26 door 38-33. Zwart kan eigenlijk al opgeven maar probeerde nog 27. 08-12 28. 31-26 12-18 29. 42-37 13-18 30. 37-31 Zwart kan niets meer doen tegen de dreiging 31-27 en gaf even later op. Clubgenoot Tom Swelsen speelde een van zijn mindere partijen dit seizoen. In diagram 2 staat hij met wit penibel tegen zijn ervaren tegenstander Gijs voor de Poorte. De jonge Eurekaan had zich nog kunnen redden middels 33-29! (13-19) [op (14-19) et cetera is 32-27! gelijkwaardig] 34-30 (23x34) 30x39 (18-23) 39-34 (19-24) 32-27 en nu twee varianten: a) (22-28) 27-22! (28x17) 31-27= en b) (24-29) 27x18

(29x40) 18x29 (40-44) 29-23 (44-49) 23-18 (49-40) 18-13 (40-35) 25-20! (14x25) 13-09 (04x13) 15-10 met remise. In de partij ging het verder met 56. 32-27? 13-19 57. 34-30 23-28 58. 33-29 19-23 en wit was kansloos. Uit het ereklasse-duel tussen Dammers uit Oost (Doetinchem) en De Vaste Zet een mooie partij, bekroond met een spectaculaire combinatie, van het Gelderse talent Frerik Andriessen. Slachtoffer, met zwart, is Ove Verdel. 1.32-28 17-22 02.28x17 11x22 03.37-32 06-11 04.31-26 12-17 05.36-31 08-12 06.32-27 16-21 07.27x16 22-28 08.33x22 18x36 09.39-33 19-23 10.44-39 14-19 11.50-44 10-14 12.41-37 13-18 13.38-32 17-22 14.42-38 11-17 15.34-29 23x34 16.39x30 19-23 17.44-39 14-19 18.40-34 20-25 19.46-41 15-20 20.49-44 05-10 21.44-40 03-08 22.26-21 17x26 23.32-28 23x32 24.37x17 12x21 25.16x27 18-23 26.41-37 20-24 27.38-32 10-14 28.33-28 04-10 29.43-38 08-12 30.39-33 10-15 31.28-22! 01-06? Verdel had hier moeten kiezen voor (12-17) of (26-31) en (23-29). Na de partijzet combineert de DUO-speler wonderschoon: 32.34-29! 23x34 33.40x20 25x34 34.33-28! 15x24 35.22-18! 12x23 36.27-21 26x17 37.37-31 36x27 38.32x01 23x43 39.48x30 en zwart gaf op.