

Een derby vol spanning

Een derby heeft, als de krachtsverschillen niet heel erg groot zijn, altijd iets speciaals en onvoorspelbaars.

Afgelopen weekend ging de gedoodverfde titelkandidaat in de nationale tweede klasse Eureka, op bezoek bij de reserves van De Vaste Zet uit Geleen. De Heerlenaren, met een team dat de ideale mix lijkt van jeugdig talent en ervaren ouderen, strijden dit jaar voor promotie. Het Geleense team dat hoofdzakelijk uit routiniërs bestaat, is hooguit een outsider voor de titel. Normaal gesproken zouden de goklustigen onder ons, niet rekening houdend met de wetten van de streekderby, hun geld zetten op een Heerlense winst. Toch waren het de Geleenders die uiteindelijk in een lang niet foutloze maar zeer spannende strijd met 11-09 aan het langste eind trokken. Opvallend was dat niet de jonkies het lieten liggen aan Heerlense zijde. Het onervaren drietal verloor niet en scoorde vier punten. Het ging juist mis bij de ervarenere mannen van Archimedes. Het meest bij de sympathieke stylist Maarten Everduim. Hij overspeelde (met wit) zijn te-

genstander Hermans volledig maar verzuimde het af te maken. In diagram 1 heeft Everduim alle strategische velden in zijn bezit. Hij ging verder met het krachtige 35.27-22! 18x27 36.32x21 Zwart heeft nu nog maar drie speelbare zetten. 36 05-10 37.28-23 [Meteen winnend is 21-16! Met na (13-18) 16x07 (02x11)

Op (12x01) volgt 28-23! +]] 38-32! En nu a) (11-16) 32-27! Met positioneel bankroet. b) (18-22) 28-23!+ en c) (17-21) 28-22! (18x38) 24-19! en wit wint] Partij: 37. 13-18 38.21-16 02-07 39.47-41! 17-22 40.34-30! 25x32 41.37x08 18-22 De zwarte stelling is hopeloos maar Hermans gelooft in reincarnatie. 42.44-39 11-17 43.41-36 20-25 44.39-33 14-20 45.40-34 10-14 46.24-19 25-30 47.34x25 07-12 48.19x10 15x04 49.25x14 12x03 50.29-24? Op de vijfde zet gaat het alsnog mis. Een snelle winst geeft de variant 23-19 (22-27) 19-13 (27-32) [Op (26-31) volgt 14-09! (03x14) 13-08 (31-37) 08-03! (17-22) 03x25 (37-42) 25-48! (42-47) 48-42!+] Vervolg variant:

13-09! (04x13) 14-10 (32-37) 10-04 (03-09) 29-24 uit. In de partij komt Everduim net te laat: 50. 22-27 51.24-20 27-32 52.20-15 03-09 53.14x03 32-37 54.03x21 26x17 55.23-18 37-42 56.33-29 42-48 57.29-24 48-37 58.16-11 17x06 59.18-12 37-26 en remise. Tragisch voor de Eureka-speler en zijn team! De topspelers aan Heerlense en Geleense zijde, respectievelijk Theo Schippers en Olga Kamychleeva, kwamen beide (zij het moeizaam) tot winst. Schippers verschalkte, vanuit diagram 2 met wit, Geleen-speler Louis Peters in het late eindspel. Peters kan op verschillende manieren remise maken. De elegantste methode is via (23-28) 22x33 (30-35)! En op de volgende zet altijd (32-38) met een veilige puntendeling. Peters koos echter voor 63.44-40 23-28 64.22x33 32-38?? waarna de beide punten alsnog in Heerlens bezit kwamen: 65.39-34! 30x28 66.42x22 De zege van oud-wereldkampioene Olga Kamychleeva (met zwart) tegen Eddie Zijlstra had meer diepgang (diagram 3). Wit staat onder druk. Zo verliest 39-33 bijvoorbeeld snel door (23-29)! en op de volgende zet altijd (29-34)! Ook 38-33 is na (23-29) 33-28 (14-20)! kansloos voor wit. Zijlstra kan echter remise

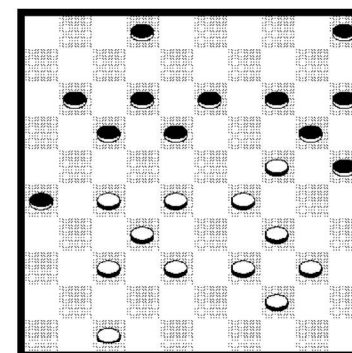

Diagram 1

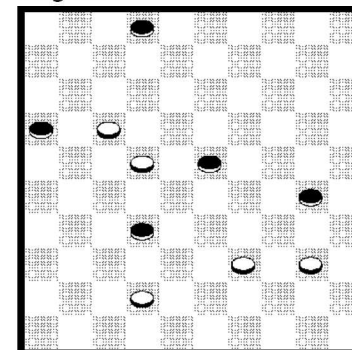

Diagram 2

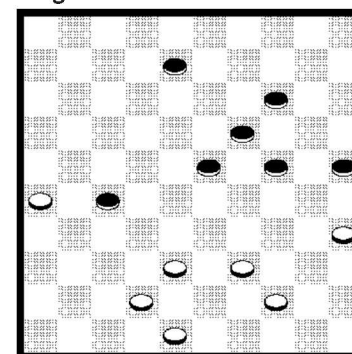

Diagram 3

forceren middels 42-37! met na (23-28) 26-21! en 38-33! = In de partij koos de Heerlenaar voor 47.48-43? 24-29! 48.39-33 De Eurekaan bezwijkt definitief. Maar ook na 44-40 (08-12)! Op (23-28) volgt immers de combinatie 26-21! (27x16) 38-32 (28x48) 39-34 (48x30) 35x02 met remise] 40-34 [de andere zetten verliezen] (29x40) 35x44 (23-28)! 39-34 (19-23)! Lijkt de witte positie me hopeloos. Een voorbeeld: 43-39 (28-32)! 44-40 (32x43) 39x48 (14-19) 42-38 (19-24) 38-33 (12-17) 40-35 (17-22) 35-30 (24x35) 33-29 (23-28) en zwart wint het eindspel. In de partij gaf Zijlstra na 48. 19-24 49.42-37 27-31 50.35-30 31x42 op.