

Vier debutanten in NK-finale

Volgende week woensdag start in het Gelderse Wapenveld de finale van het Nederlands kampioenschap.

Via de voorrondes plaatsen maar liefst vier debutanten zich voor de eindstrijd. Onder hen enkele verrassende namen.

Zo werd in Tilburg Martijn Rentmeester groepswinnaar, voor Erik Andriessen en grepen gerenommeerde spelers als Jeroen van den Akker en Anton van Berkel net naast een finale-ticket. In de slotronde moest Rentmeester winnen van Jan van den Hooff. Het werd een verdiende maar moeizame zegen. Van den Hooff staat in het **eerste diagram** met zwart met de rug tegen de muur. Een goede verdediging geeft (08-12)! waarna wit niet meer kan winnen, men zie: 29-24 (12-17) 24-20 (18-22)! 28-23 (17-21)! 20-15 [23-18? (22-27)! =] (22-27)! 32-28 (27-31) 15-10 (31-37) 10-05 [10-04 (13-19)! 23x14 (37-42) 47x38 (21-27)! =] (36-41)! 47x36 (37-42) en zwart maakt remise. Na de partijzet kreeg Rentmeester alsnog waar hij recht op had: 55. 13-19? 56.34-30 26-31 57.29-24! 08-13 58.24-20 31-37 59.32x41 18-23 60.28-22 23-29 61.20-15 29-33 62.15-10 33-38 63.10-05 19-24 64.30x08 38-42 65.47x38 36x47

66.38-32 47-33 67.22-18 en Van den Hooff gaf op. De IJmuidense groep kende een minder verrassende winnaar. Veelvuldig Nederlands kampioen Kees Thijssen liet zien dat hij gelukkig weer in goede vorm steekt. Een zeer fraaie partij speelde hij met wit in de vijfde ronde tegen Richard Kromhout. 01.32-28 18-22 02.38-32 12-18 03.31-26 19-23 04.28x19 14x23 05.34-29 23x34 06.40x29 07-12 07.32-28 10-14 08.37-32 14-19 09.45-40 05-10 10.40-34 09-14 11.41-37 19-23 12.28x19 14x23 13.46-41 22-27 14.32x21 16x27 15.37-31 17-22 16.35-30

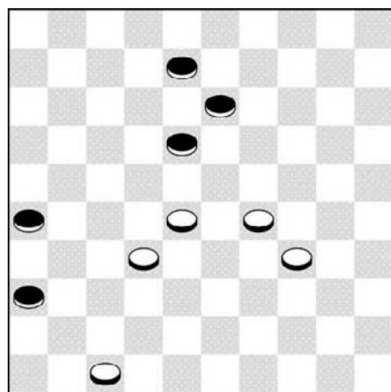

Diagram 1

20-25 17.30-24 01-07 18.42-38 12-17 19.41-37 08-12 20.44-40 15-20 21.24x15 25-30 22.34x25 23x45 23.33-29! Blokkeert de ontwikkeling van de zwarte korte vleugel. In het verdere verloop weet Thijssen optimaal te profiteren van de slechte schijvenverdeling van zijn tegenstander. 23. 10-14 24.38-33 13-19 25.37-32! 27x38 26.43x32 Mooi gespeeld; zwart mag nu natuurlijk 32-28 niet toelaten. 26. 19-23 27.15-10!! De zwarte stelling wordt aan alle kanten bestookt 23x43 28.10x19 03-09 29.48x39 09-13 30.19x08 12x03! Zwart probeert alsnog de verlamde korte vleugel te activeren, maar Thijssen is niet meer af te stoppen. Vakkundig behoudt de voormalig Nederlands kampioen het centrum onder controle:

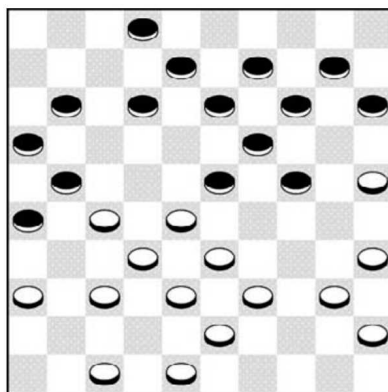

Diagram 2



31.33-29! 02-08 32.39-34 08-13 33.34-30 13-19 34.30-24! 19x30 35.25x34 03-09 36.34-30 09-14 37.30-24 14-19 38.24x13 18x09 39.47-42 09-14 40.29-24! 07-12 41.42-38 12-18 42.38-33 04-09 43.33-29! Voor de derde keer verhindert Thijssen de ontwikkeling van de korte vleugel. 43. ... 09-13 44.49-43 11-16 45.43-38 06-11 46.32-27 13-19 47.24x13 18x09 48.27x18 14-19 49.38-32 19-23 50.29-24 23x12 51.31-27 12-18 52.32-28 Zwart gaf op.

De verrassendste finalist uit de groep van Emmeloord is ongetwijfeld Edwin Twiest. Van hem een spannend fragment (met wit) uit de eerste ronde tegen Anton Jurg (**Diagram 2**). Partijverloop: 28.47-41? [Na 27-22! (12-17) [(12-18)? 39-34! (18x27) 25-20

(14x25) 34-30!+] 36-31! (08-12) 31-27 (12-18) [Na (24-29)? 33x24 (19x30) 28x08 (02x13) 25x34! (17x28) 32x23 (21x41) 36x47 mag zwart niet (13-19) spelen wegens 23-18! (12x23) 36-31 (26x37) 38-32 (37x28) 39-33 (28x30) 35x04!!] 40-34! Waarna zwart muurvast loopt. Partij: 28. 02-07 29.36-31 11-17 30.41-36 07-11 31.28-22! 17x28 32.33x22 12-18 33.39-33 15-20 34.43-39 10-15 35.33-28 24-29 36.48-43 20-24 37.40-34 29x40 38.35x44 15-20 39.45-40 24-29 40.40-35 08-12 41.39-33 29-34 42.44-39 20-24 43.39x30 12-17? Nu verliest zwart kansloos. Jurg beschikte nog over een even geraffineerd als zeldzaam extra offer. Na (11-17) 22x11 (16x07) 27x16 (12-17)! moet wit ondanks twee schijven voorsprong nog secuur te werk gaan. Zo is A) 31-27? meteen remise na het spectaculaire (07-11)! 16x07 (17-22) 28x17 (23-28) 32x12 (13-18) 12x23 (19x48) 30x10 (48x02)!. Ook meteen teruggoeren via B) 16-11 leidt niet tot winst. Na (07x16)! is 31-27 door dezelfde combinatie verhinderd. Wit moet dus verder gaan met C) 43-39! (18-22)! 31-27! (22x42) 38x47 met goede winstkansen. Partij: 44.43-39 23-29 45.28-23 17x28 46.33x22 19x17 47.30x10 17-22 48.10-05 29-34 49.39x30 22-28 50.32x12 21x43 51.37-32 26x28 52.05x49 en Twiest won.