

Valse start voor Eureka

Het wil nog niet vlotten voor Eureka in de nationale clubcompetitie. Na twee ronden staan de Heerlenaren nog steeds met lege handen.

Bitter, want vlak voor het seizoen zullen de mannen van Archimedes zich ongetwijfeld stiekem kampioenskanalen hebben toegedicht. Met enkele talentvolle jeugdspelers in de selectie, ruimschoots aangevuld met ervaren rotten is de mix ideaal. Opmerkelijk is dat het juist niet de jeugdspelers zijn die tot dusver verzaakten. Oke, aspirant Tom Swelsen mag dan nog wel puntloos zijn, maar hij trof twee veel sterkere tegenstanders. Welpenkampioen Jitse Slump sprokkelde, ook tegen op papier sterkere opponenten, inmiddels zeer knap twee remises bijeen. Grootste verrassing is Folkert Jansen die, zij het met hulp van vrouwe Fortuna, al drie punten scoorde. Nee, het probleem komt tot dusver uit onverwachte hoek. Zo liep Maarten Everduim al tegen twee nederlagen aan. Afgelopen uitwedstrijd tegen de reserves van Micone Tilburg had de sympathieke Everduim drie kwart van de wedstrijd de leiding, maar op het laatste moment verzuimde hij door te drukken en verloor zelfs nog. In

het eerste diagram kan de Eureka-speler met zwart zijn tegenstander verder onder druk zetten door (17-21)! te spelen. Zijn tegenstander Botland beschikt dan over 2 serieuze plannen: A) 31-26 (21-27)! 38-33 [anders sterk (22-28)!] (27-32)! 30-24 [47-42 (32-37)! 42x31 (22-28)+] (32-37)! 35-30 (12-17)! 24-20 (22-27) 20x09 (13x04)!! En wit is kansloos. B) 47-41 (22-27)! [Op (21-26) beschikt wit over de remisecombinatie 31-27! (22x31) 41-37 (31x24) 30x17] 31x22 (18x27) Wil wit nu niet

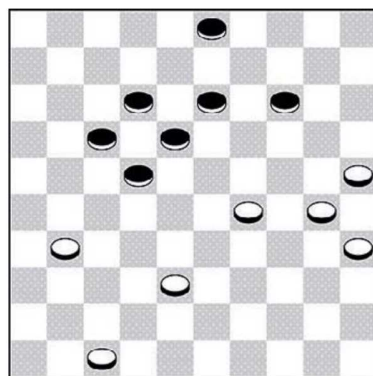

Diagram 1

niet volledig onder de voet gelopen worden dan moet hij actief optreden: 29-23! (21-26) 23-19! [op 30-24 verrassend (13-19) 24x13 (12-18) 13x31(26x46) met winst] (14x23) 25-20 Alleen zo kan wit een zekere puntendeling behalen. Het is echter nog maar de vraag of Botland, zelfs nu de tijdnoodfase voorbij is, dit plan gevonden zou hebben. In de partij komt het van kwaad tot erger voor de Eurekaan. 49. 22-28 50.47-42! 17-21 51.42-37 12-17 52.38-32 18-22 53.32x23 13-19 54.25-20! 14x34 55.23x14 34x23 56.14-10 23-29? Eenvoudig remise geeft (23-28) met na 10-04 de doorbraak (21-26) 04x27 (03-09) 27x04 (28-32)! et cetera. Partij: 57.10-04 22-28 58.04-10 28-33 en nu gaf Ever-

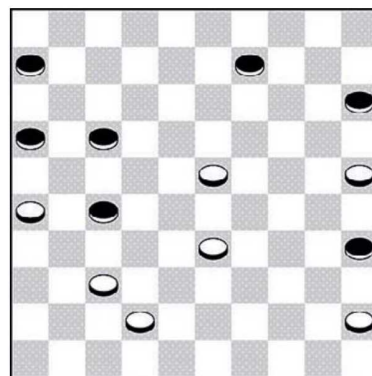

Diagram 2



duim zelfs op. Veel te vroeg want na 10-15 (17-22)! 35-30 heeft zwart zelfs nog twee kleine kansjes op een puntendeling. A) (21-27) 31-26? [Winst is 15-10 (27x36) 10-15 met op (33-39) 15x44 (22-27) 44-28! (03-09) 30-24!! (09-14) 28x10 (27-32) 37x28 (36-41) 28-22!+] (33-39)!! Remise. Maar ook na met een B) (33-39) 15x26 (39-44) moet

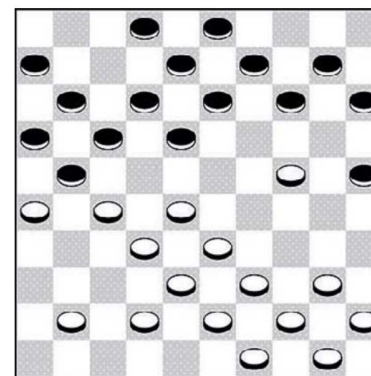

Diagram 3

wit, met drie los staande schijven, nog goed oppassen. Vanuit **diagram 2** leek teamgenoot Peter Swelsen, met wit tegen Charlo Koorendijk, te gaan winnen. Ook hij verslikte zich jammerlijk. Winst is 33-29! [Dreigt 37-32 en 29-24] (09-14) [(27-31) 23-18!+] 23-18! (14-19) 29-24! (19x30) 25x34 (35-40) 18-13 et cetera, en zwart is kansloos. Partij: 47.23-18 06-11! 48.33-29 17-22 49.18-12 22-28 50.26-21?? Na 29-23! (28x19) 12-08! zijn nog steeds alle kansen aan wit. Nu wordt de Eureka-speler onaangenaam verrast door een verborgen combinatie: 50. 28-32! 51.37x28 09-14 52.21x32 11-17 53.12x21 16x47 Ook in het **laatste diagram**, uit de ontmoeting Smolders-Karssing gaat het mis voor de Heerlenaren. Karssing besloot terecht te combineren: 1. 15-20! 2. 24x04 18-23 3. 28x10 13-18 4. 04x22 Nu zou de Heerlenaar na (17x46)! 26x17 (12x32)! 38x27 (46x05)! een vrijwel gewonnen positie hebben. Karakteristiek voor de absolute off-day van Eureka was het partijverloop: 4. 17x48? 5. 26x17 11x31 en na 6. 41-37! verloor zwart kansloos. Aanstaande zaterdag vindt in het clublokaal van Eureka aan de Weijenbergstraat 476 in Hoensbroek de derby plaats tussen Eureka en De Vaste Zet 2. Aanvang is om 12 uur.