

# Volop spanning in derby

Een derby heeft altijd iets speciaals. De spelers kennen elkaar door en door waardoor, meer dan in elke andere wedstrijd, zaken als tactiek en psychologie een rol spelen.

**A**ls een derby ook nog ergens om gaat, staat hij helemaal garant voor strijd en spanning. Het ging zeer zeker ergens om afgelopen zaterdag in het Sittardse Fortuna-stadion, waar Eureka uit Heerlen op bezoek ging bij de reserves van het Geleense De Vaste Zet. De winnaar van het treffen blijft immers in de race om het kampioenschap in de 2e klasse E. Het Heerlense team, met drie jeugdspelers in de gelederen, kwam nog iets tekort tegen de geroutineerde Geleenders. Het scorebord toonde al snel een 7-1 voorsprong voor de thuisploeg. De Heerlenaren kwamen nog even terug in de wedstrijd, maar nadat de twee sterkste Eureka-nen Theo Schippers en Eddy Zijlstra niet tot winst kwamen, was het een gelopen zaak. Met een verdiende 12-08 overwinning is de Geleense formatie nog steeds op titelkoers terwijl de Heerlenaren eventuele promotie-ambities voorlopig in de koelkast moeten plaatsen. Aan bord vier was het een Belgisch-on-

deronsje tussen voormalig vice-wereldkampioene Ewa Schalley en de talentvolle Eureka-jeugdspeler Bram de Vries. In diagram 1 staat De Vries, met wit, onder druk. Omdat hij weinig vertrouwen heeft in het spel na 45-40 (14-19) 40-35 (19x30) 35x24 (04-09) 28-23 (09-14) 42-38 (13-19) 24x13 (08x28) 38-33 (25-30) 33x22 (30-35) et cetera, kiest hij ervoor om de verdedigingsschijf te handhaven en meteen (tijdelijk) schijfverlies te accepteren. 29. 28-23

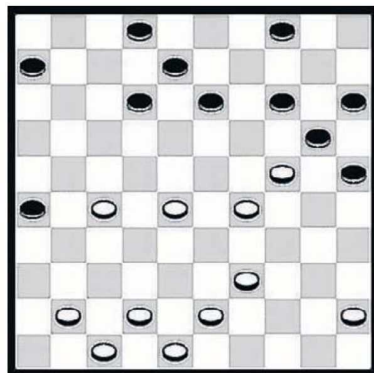

Diagram 1

13-19 30. 24x13 08x28 31. 41-37? Logisch maar foutief. Wit moet meteen het verlorene materiaal zien terug te winnen via 42-38! [Zonder vrees voor (14-19) 29-23! (28-32) want na 23x14 moet zwart (20x09) slaan] gevolgd door 38-33. Na de partijzet kan Schalley de partijzege verrassend forceren middels (12-18)!! Twee varianten: a) 42-38? (18-22)! 27x18 (28-33) 39x29 (20-24) 29x09 (04x31) met winst en b) 43-38 (14-19)! en wit is kansloos. Partij: 31. .... 04-09? 32. 42-38 20-24! 33. 29x20 15x24 34. 38-33 06-11 35. 33x22 09-13 36. 47-42 12-17 37. 43-38? [Goed voor een snelle puntending is 42-38 (22x33) 38-33, waarna wit een verdedigingsschijf meer

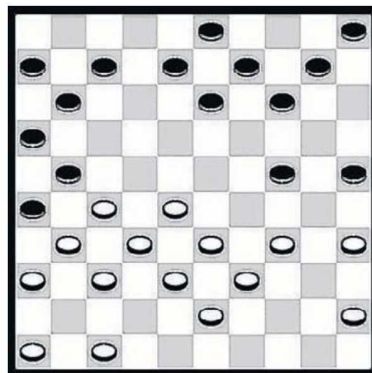
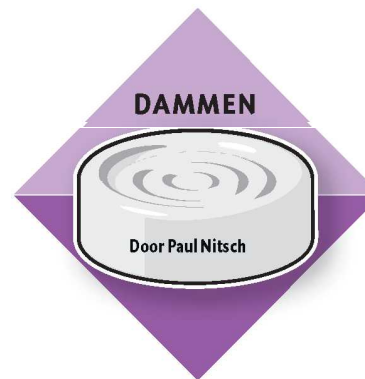

Diagram 2



heeft op de rechter bordhelft ]37. ... 17x28 38. 38-33 02-07? [Opnieuw een foutje, sterker is het plan (24-30) 33x22 (30-34) 39x30 (25x34) met wederom twee varianten: a) 48-43? (02-08) 42-38 (08-12) 37-32 (12-18)! 32-28 (14-19) 38-33 (18-23)+ b) 37-31! (26x37) 42x31 (11-16)! en zwart heeft kansjes. Partij: 39. 33x22 07-12 40. 42-38? [Na het zojuist genoemde 37-31! wordt het remise] 40. .... 14-19 41. 38-33? Een blunder. De jongeling had middels 45-40! nog heel goed van zich af kunnen bijten. Nu forceert Schalley wel winst: 19-23! 42. 37-32 12-17! 43. 33-28 13-18 44. 28x30 17x37 45. 27-22 25x43 46. 22x13 43-49 met even later winst voor zwart. Eureka-speler Peter Swelsen miste, vanuit dia-

gram 2 met zwart, een goede kans om Valere Hermans pootje te lichten. Het vervolg van deze beslist niet foutloze maar spannende partij luidde: 25. 28-22? Speelt de zwarte partij-strategie in de kaart, maar Swelsen weet niet te profiteren: 28. .... 14-20? Na (14-19) heeft zwart prachtig spel. Nu grijpt Hermans vooralsnog de herkansing: 26. 22-18! 13x22 27. 27x18 09-14 28. 32-28 14-19? Dit keer een serieuzere fout van Swelsen, die zijn tegenstander de gelegenheid geeft de partij te beslissen via 18-13! (08-12) 33-29! et cetera. Het foutenfestijn gaat echter voort: 29. 35-30? 24x35 30. 18-13 19-23? Angewezen is (10-15) 13x02 en (19-24) met gelijkwaardig spel. Partij: 31. 28x19 08-12 32. 47-41 10-15 In deze wild-west-stand staat wit, zeker na 34-30! , positioneel gewonnen. Partij: 33. 45-40? 35x44 34. 39x50 05-10! 35. 43-39? De kan-sen keren plotseling. Hier had wit 31-27 moeten kiezen, met nog steeds voordelig spel. 35. .... 12-17?? Ook Swelsen weet zich totaal geen raad met de on-alledaagse positie. De ruil (10-14)! 19x10 (15x04) met op 13-08 (20-24)! et cetera, zou zwart opens beter spel geven. Na de partijzet staat Hermans weer gewonnen. Hij rondt het dit keer wel goed af: 36. 38-32 10-14 37. 19x10 15x04 38. 33-29 17-22 39. 13-08 03x12 40. 32-27 21x32 41. 37x08 26x37 42. 41x32 07-12 43. 08x17 11x22 44. 32-27 22x31 45. 36x27 en wit won deze belangrijke partij die meer weg had van een middagje roulette.