

Fragmenten uit het LK

Terwijl er op de diverse damfora nog wordt nagekaart over de recente NK-finale, is in Limburg de eindstrijd om het persoonlijk kampioenschap alweer in volle gang.

Voor de winnaar is er plaatsingsrecht voor de halve finale van het NK 2010. Na drie ronden gaat de torenhoge titelkandidaat Brion Koullen met een honderd procent score alleen aan de leiding. Alleen Maas-trichtenaar Gijs Schoenmaker kan met een punt achterstand nog enigszins volgen. Er wordt gespeeld volgens het Zwitsers systeem, hetgeen meteen al enkele interessante partijen opleverde. Zo trof bonds-voorzitter Peter Bronstring in de openingsronde het jeugdige Geleen- se talentje Ivar Jansen. De praeses weet (met zwart) wel raad met het schoolse opbouwen van de jongeling. 01.33-28 18-23 02.39-33 12-18 03.44-39 07-12 04.50-44 17-21 05.31-26 01-07 06.26x17 12x21 07.37-31 07-12 08.31-27 11-17 09.41-37 21-26 10.47-41 17-21 11.36-31? De eerste belangrijke fout van de jeugdspeler. Na 37-31! (26x37) 42x31 mag zwart niet (21-26) spelen wegens 33-29! en 27-22 met schijf-winst. De logische Molimard-aanval via (23-29) is een stuk minder krachtig dan in de partij: 11.

23-29!! 12.34x23 18x29 13.33x24 20x29 Wit weet zich geen raad met dit voor hem totaal nieuwe speltype en besluit de indringer af te ruilen. Het gevolg is dat hij te kampen krijgt met een overvolle lange vleugel. 14.40-34? 29x40 15.45x34 19-24 16.38-33 14-20 17.43-38 10-14 18.49-43 05-10 19.44-40 20-25 20.41-36? Na deze zet staat wit al strategisch verloren. Wit moet kost wat kost de ruil 28-23 in het spel houden. 20. ... 14-20! 21.34-29 10-14 22.40-34 13-19 23.28-22 12-17 Zwart

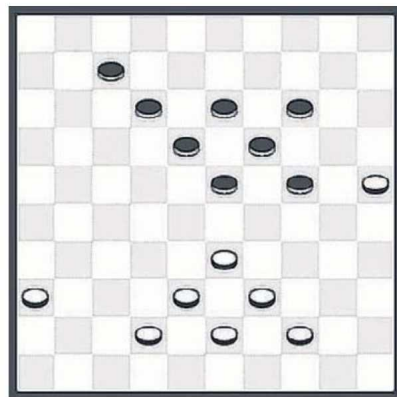

Diagram 1

heeft meerdere mogelijkheden om te winnen. De duidelijkste manier om het witte positionele fiasco in beeld te brengen is (12-18)!, maar ook na de partijvariant is wit kansloos. Er volgde nog: 24.22x11 16x07 25.27x16 19-23 26.29x18 24-30 27.35x24 20x40 28.39-34 40x29 29.33x24 14-20 30.16-11 07x16 31.31-27 20x29 32.18-12 08x17 33.27-22 17x28 34.32x34 en met een schijf achter was wit kansloos. Ongetwijfeld een leerzame nederlaag voor Jansen! Brion Koullen hoefde tot dusver in dit toernooi nog niet eens heel diep te gaan om de maximale score te bereiken. Tegen Harry Velraeds, die na een jaar afwezigheid aan een come-back bezig is, ging het lange tijd gelijk op. In D1 staat Koullen (zwart) inmiddels iets makkelijker. Deze stand deed me overigens meteen denken aan een partij tussen Andris Andreiko (wit) en Ton Sijbrands uit de interland Nederland- Sowjetunie van 1968. Zonder schijven op de velden 7 en 43, en met schijf 36 op 37 kreeg Andreiko destijds een enorm pak slaag. Het spelverloop in deze partij luidde: 45.44-40 12-17 46.38-32 17-21 47.33-28 21-27 48.32x21 23x41 49.42-37 41x32 50.21-16 32-37 51.16-11 37-41 52.11-7



Diagram 2

41-47 53.40-35 18-22 54.7-1 24-29 55.1x45 19-23 56.45x20 47x15 (0-2). Doordat Velraeds nog beschikt over de belangrijke schijf op veld 43, is er nog niet zo heel veel aan de

hand. Het ging verder met 44.42-37 07-11 45.37-31 11-17 46.31-27 17-22 47.36-31 12-17 48.31-26?? Verliest vrijwel meteen. remise is de variant 44-40! (23-29) 40-35! [op 39-34 (22-28)!+] (19-23) 39-34 (29x40) 35x44 = Partij: 22x31 49.26x37 18-22! 50.37-31 [op 38-32 (17-21)!] 23-29!! Sterk gespeeld. Er volgde nog: 51.44-40 17-21 52.31-26 22-27 53.26x17 27-32 54.38x27 29x49 55.27-22 49x35 56.17-11 35-40 en zwart won. Het tweede diagram is uit de ontmoeting tussen Louis Peters (wit) en Martijn van Gortel. Wit lijkt alles volledig onder controle te hebben. Na het aangewezen 34-30x30 eindigt de partij snel in remise, maar Peters overschat zijn mogelijkheden. Er volgde: 39.34-29? 23x34 40.40x29? [dan nog liever dubbel slaan] 03-08!! Met deze onschuldig ogende zet beslist zwart de partij. Immers wit kan nu kiezen uit: a) 28-23 (19x28) 32x23 (25-30)! [dreigt (20-25x14)!+] 23-19 (20-25)! 29x20 (25x23) 35x24 (23-29)! + b) 37-31 (26x37) 32x41 (25-30)!! En na 41-37 [38-32? (16-21)!, (19-23),(20-25),(23-28)!+] (12-17) 37-31 [37-32 (08-12)!+] (17-21)! 38-32 (19-23)! 28x19 (18-23)! + In de partij verloor Peters na 41.28-22 19-23 42.39-34 23-28 43.32x23 13-19 44.22x02 19x48 45.02x30 48x09 kansloos.