

# Maastricht heeft geen winnaars

Maastricht is na de eerste twee rondes van de nationale clubcompetitie nog steeds puntloos.

**O**p zich geen verrassing want onze hoofdstedelingen behoren, na twee degradaties in evenveel seizoenen, opnieuw tot de zwakste teams van de eerste klasse. Toch zijn er mogelijkheden voor Maastricht. Zo bracht de openingsronde tegen titelkandidaat Huissen, ondanks een 13-07 nederlaag, hoop. Probleem is dat Maastricht niet over echte winnaars beschikt. In Huissen kreeg Gijs Schoenmakers, de sterkste speler in het Maastrichtse team, als enige winstkansen tegen Dirk Joosten. Vanuit diagram 1 ging de Huissen-speler verder met 35. .... 13-18? Verzwakt de zwarte linker bordzijde; beter was (12-18) Na de partijzet voelt Schoenmakers feilloos aan dat zijn kansen aan de rechterzijde liggen 36.39-34! 09-13 37.44-40! 20-25? [Hier is het lelijke (22-27) met nadelige stand noodzakelijk voor zwart] 38.29x20 15x24 39.28-23! 18x29 40.34x23 Uitstekend gespeeld door de Maastrichtenaar, die met enkele krachtzetten een gewonnen positie heeft bereikt. 40.

.... 21-27 41.40-34? Te traag en niet slagvaardig genoeg. Winnend is 33-29! (24x33) 38x29 met als clou dat het positioneel gedwongen (27-32) verhinderd is door de combinatie 23-19! (13x33) en 42-38! (33x42) 47x07+ Zwart moet dus wel (13-18) spelen, hetgeen na 43-38! tot een positioneel bankroet leidt. Nu Schoenmakers verzuimt te winnen stuurt zijn tegenstander op een zekere puntdeling af. Partij: 41. .... 13-18 42.33-29 24x33 43.38x29 27-32! 44.42-37 [Op 35-30 volgt (22-28)! 23-19 (08-13) 24x13 (12x03) 30-24 (03-09)! 24-19 (16-21)! 29-24 (32-37)!! 42x31 (18-23)! en wit kan niet meer winnen] Partij: 44. .... 32x41 45.47x36 08-13 46.35-30 22-27 47.43-38 17-22 48.30-24 22-28! De enige redding 49.23x21 16x27 50.38-33 27-32 51.36-31 12-17 52.31-27 32x21 53.33-28 21-27 54.28-23 27-32 55.23x21 32-38 remise. Kenmerkend voor de strijdlust in het Maastrichtse kamp is de partij van Lou Chappin (met zwart) tegen Jo Weijman (Diagram 2) Chappin heeft te kampen met een tegenstander die maar liefst 400 rating-



punten sterker is. De Maastrichtse voormalig duivenmelker weerde zich tot dusver uitstekend. Toch is hij in de diagramstand al zwaar in de verdediging gedrukt. Aangewezene is (17-21), waarna wit zelfs moet oppassen dat hij niet te overmoedig 43-38? speelt wegens (10-14)!! met winnende doorbraakdreiging (18-22) 28x26 en (13-19)! Het beste plan voor wit is 30-25 [verhindert (10-14) door een kleine combinatie] (21-27) 43-38 (18-22)! 28x17 (12x21) 24-20! (15x24) 29x20 en zwart krijgt het zwaar te verduren. De partijzet is verliezend: 42..... 18-22?? Geeft wit de gelegenheid om via 36-31! de zwarte rechtervleugel te verlammen. Een enkel voorbeeld: (10-14) 43-39! (13-18) 30-25 (08-13) 37-32 (03-08)? [Buiten

het feit dat deze zet logisch is heeft zwart gewoon niet beter] En nu het leerzame offer: 25-20!! (14x25) 39-34 Een prachtige stand; met een schijf achter staat wit volledig gewonnen: (02-07) 31-26 (07-11) [Op (22-27) 32x21 (18-22) wint 23-18! (12x32) 21x03!] 26-21 (17x26) 28x06 (26-31) 06-01 (31-36) 32-28! Met als fraaiste einde: (18-22) 01x31!! (36x27) 28-22! met winst. Weijman kiest echter voor een ander plan: 43.30-25(?) 13-18? Hier had de Maastrichtenaar moeten kiezen voor (22-27) 43-38 [37-31? (17-22)! gevolgd door (13-18)! +] (17-22) 28x17 (12x21) met na 24-20! (15x24) 29x20 wederom uitstekende kansen voor wit. Partij: 44.36-31! 10-14 45.43-38? Mist de genoemde offer-variant 45. .... 08-13 46.31-26 13-19 47.24x13 18x09 48.38-32 02-08? Richting tijdcontrole gaat het grondig mis met Chappin. Na (14-20! 25x14 (09x20) is de stand vrijwel probleemloos remise. Opnieuw krijgt de Gelderlander de gelegenheid om beide punten te pakken. 49.37-31! 09-13 50.29-24! 13-18 Chappin heeft niet beter. Wit kan nu eenvoudig toeslaan via de plakker 31-27! met altijd prijs. Partij: 51.23-19? 14x23 52.28x19 03-09 Op miraculeuze weet de Maastrichtenaar te ontsnappen. Er volgde nog 53.32-27 08-13 54.19x08 12x03

Diagram 1

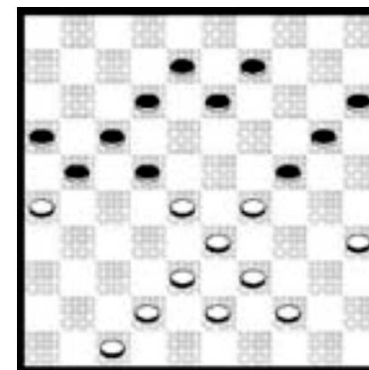
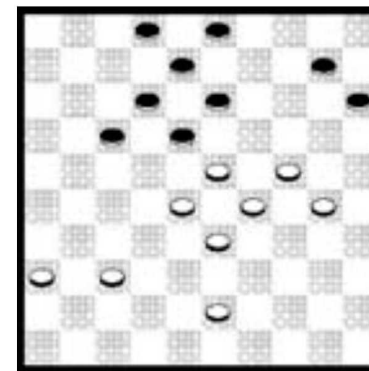

Diagram 2



55.33-29 22-28 56.27-21 28-32 57.21x23 32-38 58.23-18 09-13 59.18x09 03x14 Ondanks de fouten een knappe prestatie van Chappin.