

Functionele kunst

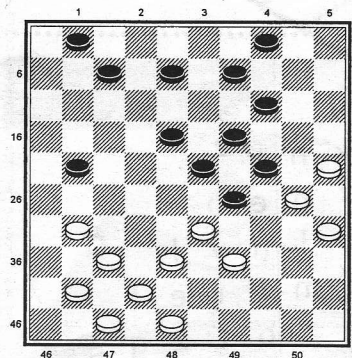

Vanaf 12 uur vandaag (zaterdag 2 november) is in de Dorpshoeve in Hijken het ereklasseduel tussen koploper Hijken DTC en titelhouder Huissen te bezoeken. Als opwarmertje kunt u de website van de thuisclub bekijken. Grootmeesters Hans Jansen, Roel Boomstra en Aleksej Domtsjev posten er regelmatig praktische composities.

Bij analyse van zijn partij tegen Brion Koullen stuitte Boomstra op een bekend slagprincipe, dat hij bewerkte tot een volmaakte forcing.

diagram 1

Roel Boomstra

Wit wint door

1. 48-43! 21-26 2. 33-28! 23x32 3.

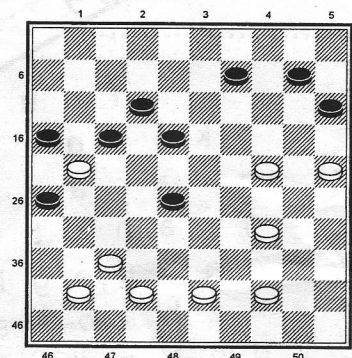

37x28 26x46 4. 28-23! 19x28 5. 30x10 4x15 6. 47-41! 46x48 7. 39-34 48x30 8. 35x11

In het eindspel moet wit alles goed doen bij zwarts beste verweer.

8. ..9-14 9. 38-33 14-19 10. 33-28! 19-24 11. 28-23 1-6

Na 11. ..15-20 12.25x14 24-30 haalt wit dam op 3.

12. 11-7 6-11 13. 7x16 15-20 14. 25x14 24-30 15. 14-9 30-34 16. 9-4! 34-39 17. 4-27! 39-44 18. 27-22! 44-50 19. 22-6 en nu pas is zwart echt verslagen.

Ook het omgekeerde komt voor: een in de huiskamer bedachte combinatie, die opduikt in de wedstrijdpraktijk. Lang geleden noemde ik de volgende ideetjes.

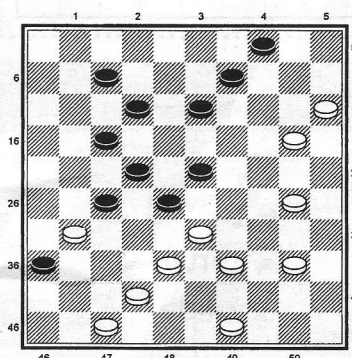

diagram 2

diagram 3

In beide standjes wint wit door de slag achterom vanaf veld 24 gevolgd door een naslag. In D2 door 25-20, 37-31! enz., in D3 door 47-41, 30-24, 38-32!, 32-27, 15-10, 39-34, 24x2, 2x47!.

De volgende stand deed zich onlangs voor in de onderlinge competitie van DC Warffum.

diagram 4

Auke Scholma-Peter Hoeksema

Terwijl de biljarters in Café Spoorzicht hun mooiste stootbeelden op de mat legden, vermaakten wij ons in een nooit vertoond speltype. Van mijn luchtig gespeelde

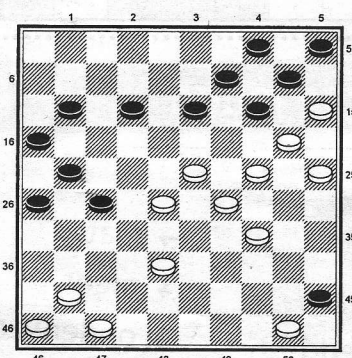

35. 41-37 had ik onmiddellijk spijt (al was er na 35. ...27-32 36. 38x27 21x41 37. 46x37 11-17 38. 47-42 17-21?? 39. 28-22! wel succes).

Na de partij gaf ik aan, dat wit met 35. 38-33 26-31 36. 47-42 de winst kon forceren. Omdat 36. ..31-36 niet gaat wegens 37. 24-19 zou zwart na 36. ...21-26 37.41-36 positievel verliesen. Braaf knikten mijn clubgenoten, maar ik had beter moeten weten. Met mijn 'eigen' zetje 37. ..13-19! 38. 24x13 9x18 39. 20x9 4x13 40. 15x4 13-19 41. 4x6 19-24 42. 29x20 12-17 43. 6x22 27x47 44. 36x27 47x15 is het juist zwart die wint!

AUKE SCHOLMA

> adscholma@hotmail.com