

Nina Hoekman oppermachtig tijdens NK

Met grote overmacht heeft Nina Hoekman voor de negende keer de nationale titel bij de vrouwen veroverd. In negen wedstrijden scoorde de Zutphense zestien punten.

Na zes partijen en evenveel overwinningen was het al lang duidelijk dat Nina Hoekman met kop en schouders uitstak boven de rest van het deelnemersveld. Even nam de van geboorte Oekraïense gas terug tegen de uiteindelijke nummer twee Vitalia Doumesch maar in de slotronde liet Hoekman tegen de talentvolle Heike Verheul zien dat het woord salonorremise niet in haar vocabulaire past. Tegen Mei -Jhi Wu, die gelijk met Doumesch op vier punten achterstand eindigde speelde Hoekman uitermate gedurfd. In D1 kan

Wu, met zwart, voordeel behouden middels (14-19)! Partij: 42. ... 14-20 43. 25x14 13-19 44. 24x13 18x20 45. 42-37 20-24 46. 39-33! 28x39 47-37-32 Deze manoeuvre heeft Wu te laat onderkend. Ongetwijfeld in tijdnood slaat de paniek bij haar toe 47. ... 24-30? [Na (15-20)! en (23-29) is het met een remise] 48. 32x12 30-35 49. 40-34 39x30 50.12-07 35-40 Wu kan zich wellicht nog ergens beter verdedigen maar mist de mentale veerkracht na de dreun op de zevenenveertigste zet. Er volgde nog 51. 07-02 30-35 52. 02-11 40-45 53. 11x19 45-50 54. 19-23 50-11 55.

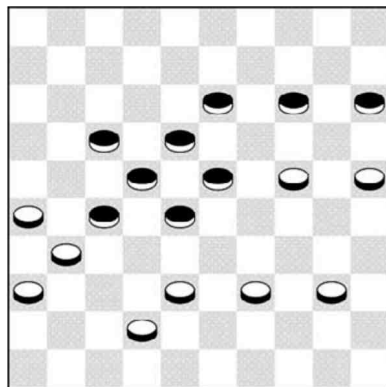

Diagram 1

26-21 15-20 56. 21-16 11-50 57. 23-45 20-24 58. 38-32 50-06 59. 32-27 06-01 60. 45-50 35-40 61. 16-11 24-29 62. 31-26 01-23 63. 11-06 23-01 64. 26-21 40-45 65.21-17 en Wu gaf het op. Tegen Jolien Alink, een ronde later, had Hoekman beduidend minder problemen (D2). In een nog volle stand ging Alink nietsvermoedend verder met 19. 47-41? Slim liet Hoekman daarop 08-13!! volgen. Er lijkt niets aan de hand maar wit staat op slag verloren! Men zie: a) 41-37 (11-16)+ b) 21-16 (24-29)! (13-18) en (04-10)+ c) 42-37 (24-29)! 33x24 (13-18) 24x22 (26-31) fraai! 28x10 (31x44)

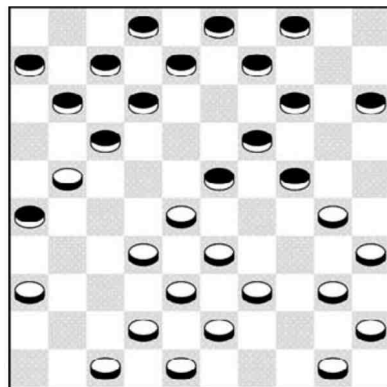

Diagram 2

40x49 (17x46) 10-05 (09-14) en na 05x37 (46x26) 30-25 (11-17) 43-38 et cetera, staat wit een schijf voor. Tot slot is d) 30-25 na (13-18)! alleen maar uitstel van executie. Alink accepteerde in de partij schijfverlies via 20. 32-27 23x32 21. 42-37 02-08 22. 37x28 17-22 23. 27x18 12x32 24. 38x27 26x17 en verloor uiteindelijk kansloos. D3 is uit de ontmoeting tussen Hoekman en Marielle Meijer-Kromhout. Hoekman (met wit) lijkt gewonnen te staan, omdat bijna alle zwarte zetten verhinderd zijn: a) (17-22)? wegens 27-22 en 34-30+ b) (24-30) door 37-31! en 38-33+ c)

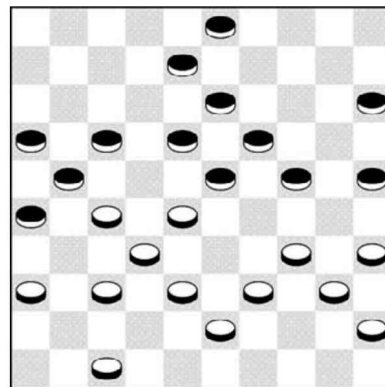

Diagram 3



(03-09) wegens 27-22, 36-31, 28-22 en 34-30+ Partij: 34. ... 24-29(!) 35. 37-31 26x37 36. 32x41 21x32 37. 38x27 23x21 38. 34x14 08-12 39. 35-30 25x34 40. 40x29 17-22 41. 39-33 21-26 42. 43-38 16-21 43. 29-23? Vrijwel gewonnen is 41-37! Partij: ... 18x29 44. 33x24 21-27 45. 41-37 22-28 46. 24-20 15x24 47. 14-10 27-32? Remise geeft (24-29)! met als belangrijkste reden dat wit na 10-05 (13-18)! niet meer kan winnen. In de partij krijgt Hoekman waar ze recht op heeft: 48. 38x27 28-33 49. 10-04 33-38 50. 04x07 38-43 51. 36-31! 24-30 52. 27-21! 26x17 53. 07-16 en opgegeven.