

# Een merkwaardig seizoen

Dankzij een 11-9 zege in de barrage tegen het Gelderse DUO handhaafde Cema/De Vaste Zet zich ternauwernood in de hoogste nationale klasse.

**D**e competitie verliep in het begin voorspoedig voor de Geleense dammers. Na vier rondes en zeven punten, waaronder een overwinning op de op dat moment regerend landskampioen Volendam, leek klassebehoud slechts een formaliteit. Donkere wolken stapelden zich echter op toen enkele spelers vervolgens niet het normale niveau haalden en er ongelukkig met 11-09 verloren werd van zowel Schiedam als het Drentse Hijken. Gelukkig herpakten de Geleenders zich in het promotie/degradatieduel tegen

DUO, al was de 11-09 overwinning door het oog van de naald. Matchwinnaar werd teamleider Martijn van Gortel. Zijn qua rating sterkere tegenstander Friso Fennema (in D1 met wit) nam in een rustige klassieke stelling teveel risico. Het spelverloop luidde: 29. 39-34!? Na een kalme voortzetting als 49 of 48-43 is er niets aan de hand. Nu wordt het plots snel spannend: 29. .... 08-12 30. 49-44 17-21 31. 44-40 21-26 De DUO-speler heeft geheel vrijwillig zijn korte vleugel laten opsluiten maar het is van Gortel die hiervan zal profiteren 32. 38-33 [Na het spectaculairdere 42-37 (09-14) 27-22

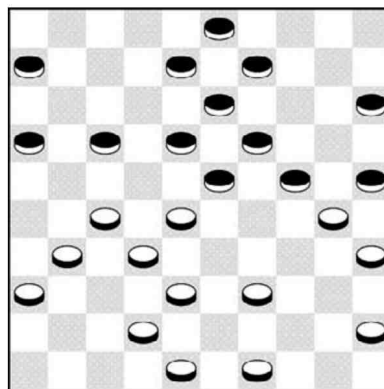

Diagram 1

(18x27) 31x22 moet zwart oppassen voor kleine combinaties. Het sterkste spel is dan (12-18)! 22-17 (03-09)! 48-42 (15-20)! en zwart gaat een schijf winnen] Partij: 32. .... 26x37 33. 42x31 09-14 34. 48-43? Hoewel leuk gevonden (de zwarte 1 om 3 naar dam is immers zwaar vergiftigd) verliest deze voortzetting vrijwel kansloos. Alleen na 31-26 wordt het nog interessant [verhinderd zijn a) (12-17) wegens 27-21! (16x29) 48-42! Et cetera+ en b) (06-11) door 27-22! (18x29) 36-31 (23x32) 34x23 en altijd prijs. Na bijvoorbeeld c) (14-20) kan wit de spanning verder kan opvoeren via 26-21! (06-11) 28-22! en er ontstaat een lastige stand. Het sterkste plan

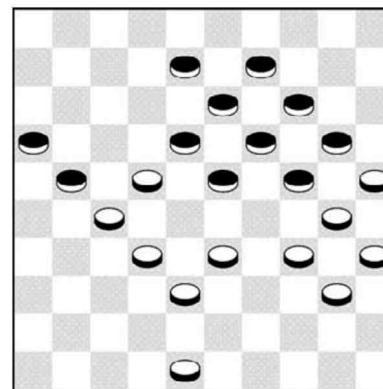

Diagram 2

voor zwart lijkt me d) (03-09) 28-22!? (23-28)! 32x23 (18x38)! Zonder vrees voor de doorbraak 48-43 (38x49) 22-18 (13x31) 36x27 (49x21) 26x08 en na (16-21) zijn alle kansen aan zwart. Opmerkelijk is dat bij wit alleen nog de hoofdrolspelers van de vleugelopsluiting op het bord staan! Partij: 34. .... 06-11 35. 43-38 03-09! Van Gortel blijft degelijk tegenspelen en straft de witte overmoed feilloos af: 36. 31-26 11-17 37. 36-31 15-20 38. 34-29 25x34 39. 27-22 18x36 40. 29x07 36-41 41. 40x29 17-22! 42. 28x17 19-23 en Fennema gaf op. Een belangrijke speler voor de Geleenders was dit seizoen opnieuw de al jarenlang in Brussel woonachtige Ivoriaan Adiatu Ibra-



him. Zijn meest aansprekende resultaat boekte hij in de wedstrijd tegen Hijken door (met zwart) Aleksej Domchev te verslaan. Vanuit D2 ging het niet geheel foutloos verder met 40. .... 08-12 [sterker is (21-26)] 41. 22-17? [Domchev had hier voor 33-28 moeten kiezen] 41. .... 21-26 42. 17x08 13x02 43. 48-42 02-08 44. 33-29? Dit verliest verrassend, maar ook na het gedwongen 33-28 (08-12) 42-37 (09-13) 38-33 (16-21) 27x16 (12-17)! et cetera gaat zwart een kansrijk eindspel tegemoet. 44. .... 24x33 45. 38x29 08-12 46. 42-37 De stand lijkt nog spannend maar via een offer gaat de Afrikaan dwars door de witte stelling 46. .... 20-24! 47. 29x20 09-13 48. 20x09 13x04 49. 25-20 12-17 50. 30-25 17-22 en Domchev gaf op.

