

Eureka redt het niet

Eureka is er niet in geslaagd te promoveren naar de nationale eerste klasse. De barrage tegen de reserves van DUO werd nipt met 11-09 verloren.

Een bittere pil voor de Heerlense dammers die dit seizoen hoopten te promoveren. Zeker voor de ambitieuze en talentvolle jeugdspelers zou een klasse hoger een nieuwe uitdaging betekenen. In het promotie/degradatieduel tegen het Gelderse DUO had er meer ingezetten voor de Heerlenaren, maar dan had er wel nauwkeuriger moeten worden opgetreden. Zo miste Belgisch Limburger Janes de Vries al na een half uurtje spelen een opgelegde winstkans tegen Johan Haytink. Voor gevorderde spelers een leuke oefening om de notatie zonder bord te volgen. Na de zettenreeks 01.33-29 19-23 02.35-30 13-19 03.30-25 17-22 04.38-33 11-17 05.43-38 06-11 06.49-43 09-13 blunderde Haytink met 07.34-30? 23x34 08.40x29 Zwart kan nu schijfwinst forceren. De Vries dacht vervolgens enkele minuten na om met 08. 19-24? te vervolgen, waarna de partij later in remise eindigde. Op veel borden won de factor spanning het

duidelijk van de kwaliteit. Eureka Folkert Jansen won (met wit) uiteindelijk knap maar allesbehalve foutloos van zijn qua rating veel sterkere Gelderse tegenstander Ralf Richters. In de **eerste diagram** staat de Eureka-speler slecht. Gedwongen is 48-42 en na (20-25) 42-37 (17-22)! kampt wit met een lastige vleugelopsluiting. De partijzet is combinatief verloren: 35.30-25? 17-22? Zwart had hier de

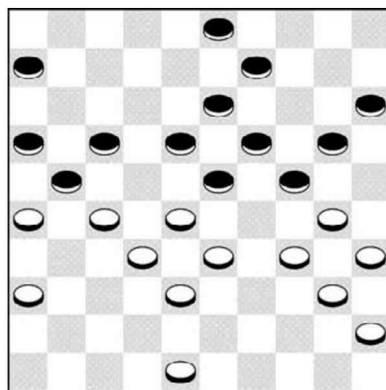

Diagram 1

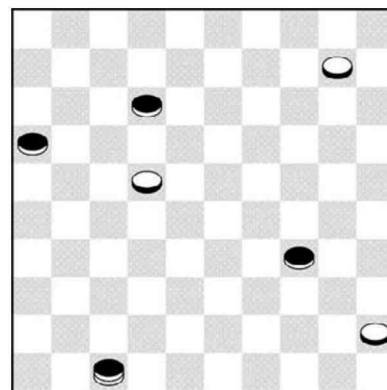

Diagram 2

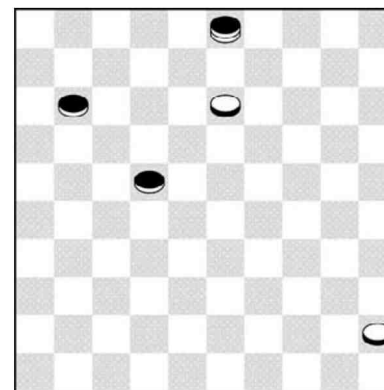

Diagram 3

partij op slag kunnen beslissen via (24-30)!; twee varianten: a) 25x14 (19x10) 28x08 (30x37) 08-02 (21x43) 48x39 (37-42) en met twee schijven minder is wit kansloos b) 35x24 (19x39) 28x08 (39x37) 25x14 (21x43) 48x39 (09x20) 08-02 en ook nu heeft zwart er twee meer in het dammeneindspel. Partij: 36.26x17 22x11 37.25x14 09x20 38.34-30 20-25 39.40-34! 03-09? Wit kan nu via 48-43 en het gedwongen (09-14) 34-29! (23x34) 30x39 groot voordeel forceren. Partij: 40.34-29 25x34 41.29x40 15-20 42.48-43 20-25? 43.36-31 09-14 44.31-26 11-17 Zwart staat inmiddels verloren en hoopt nog op een witte blunder. De schijfwinst 27-22? is immers vergiftigd.

Jansen maakt echter geen fouten meer en komt als overwinnaar uit het hachelijke avontuur: 45.43-39 16-21 46.27x16 23-29 47.32-27 18-23 48.28-22 17x28 49.33x22 13-18 50.22x13 19x08 51.27-21 08-12 52.21-17 12x21 53.26x17 23-28 54.17-12 en de Eurekaan won. Bij een 8-8 stand maakte Marius Coolen een beslissende fout tegen Bob Kersten. In **diagram 2** kan hij met wit remise forceren door 10-05! te spelen. Wit dreigt dan met 28-23, terwijl op (47-36) 05-32! en na bijvoorbeeld 36x09 peuzelt wit een schijf op middels 32-23! De partijzet verliest kansloos: 62. 10-04 47-36! 63. 22-18 12x23 64. 04-15 23-28 65.15-42 36-09 66.42-37 28-33 67.37-42 33-39



68.42-37 39-43 en Coolen gaf op. Het laatste fragment is uit de ontmoeting tussen Eddy Zijlstra en Jaap de Vries, waar de Eurekaan met wit alle risico nam en zelfs een open partij Bonnard op het bord toverde. In de **derde diagram** staat Zijlstra inmiddels verloren maar hij ontsnapt wonderbaarlijk: Wit heeft een rechte weg naar de zege en lijkt deze ook te nemen: 68.45-40 22-28 69.40-34 28-32 70.34-30 32-38 71.30-25 38-43 72.25-20 03x25 73.13-08 43-49? kort voor de finish faalt de DUO-speler. Eenvoudige winst is (25-03)! 08-02 (43-39)! 02x16 (03-21)+ Partij: 74.08-03 en remise gegeven.