

Eureka mist veerkracht

In het duel tegen medekoploper Micone uit Tilburg was Eureka volstrekt kansloos (06-14). Alleen via de nacompetitie kunnen de Heerlenaren nog de beoogde promotie bewerkstelligen.

Wat een spannende wedstrijd had moeten worden tussen de koplopers in de nationale tweede klasse E, eindigde voor Eureka uit Heerlen in een enorme deceptie. De Heerlense mix van jong en oud was niet opgewassen tegen de meer ervaren reserves van het Tilburgse Micone. Tegenover zes remises, waaronder de uiterst knappe van jeugdspeler Tom Swelsen tegen de Tilburgse subtopper Herman Meijer, stonden vier pijnlijke nederlagen. Vanaf het begin liepen de Eureka's achter de feiten aan. Zo verzuimde de Surinaamse routinier Maarten Everduim een prima pot tegen Patrick Botland om te zetten in een Heerlense voorsprong. Hij kwam gewonnen te staan maar ging in een gewonnen stelling door zijn vlag. Vanaf dat moment leek het wel alsof zijn medespelers er niet meer in geloofden. Vanuit D1 zien we hoe het drama zich voltrok, Everduim heeft zwart. 40.32-28? Meer weerstand geeft 37-31 maar ook dan heeft

zwart nog steeds voordeel. 40. ... 21-26! [Sterker dan (12-18), waarna wit zich verrassend verdedigt via 28-22! (17x28) 33x22 met houdbaar spel] 41.44-40? Opnieuw vindt de Tilburger niet het sterkste plan. Aangewezen was 37-32 om na (18-23) 41-37 (13-18)! [Op (12-18) 36-31! (18-22)? 32-27!+] uit de klasieke stelling te ruilen middels 28-22 (18x27) 32x21 met nog steeds groot voordeel voor zwart. Partij: 41. 18-23! Zwart forceert winst,

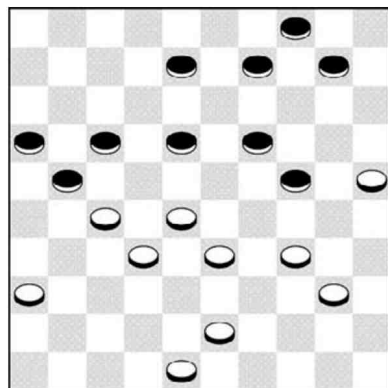

Diagram 1

op de ruil 28-22 volgt (12-18), terwijl na 37-32 (17-21)! beslissend is. 42.38-32 13-18 [Everduim had ook (23-29) 25-20 (29x27) 20x07 (02x11) kunnen spelen, met op de volgende zet altijd het winnende (27-32)!+] 43.36-31 18-22! 44.39-34 [Op 40-34 volgt (03-08)!] 44.... 12-18? Na (02-08)! en nu bijvoorbeeld 33-29 (24x33)! 28x39 (23-28)! 32x23 (19x28) is het snel afgelopen voor wit. Partijverloop: 45.33-29 22x33? Snelle winst is (24x33) 28x39 (19-24)! en wit heeft aan beide vleugels problemen. 46.29x09 03x14 47.34-30 23-29 48.40-34 29x40 49.35x44 18-23? Een fout in tijdnood, na (17-22) 30-24 [op 32-28 (33-38) gevolgd door eerst (18-22)! en dan (38-42)+] (19x30) 25x34

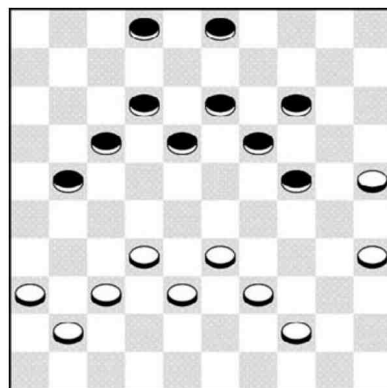

Diagram 2

(18-23)! en wit is kansloos. 50.44-40? In tijdnood verzuimt ook Botland weer de strohalm naar remise te grijpen. Aangewezen is 31-27! waarna zwart niet meer kan winnen. Na de partijzet zou (17-22) Everduim geven waar hij recht op had, maar op dit moment ging de Surinamer jammerlijk door zijn vlag en stonden de Tilburgers op voorsprong. Om als team tegen een sterke(re) tegenstander te kunnen winnen moeten sommige spelers zichzelf overtreffen. Marius Coolen kreeg hiertoe de kans tegen een van de Tilburgse toppers Peter Kort (D2). Tot nu toe heeft de Eureka-speler zich, met wit, goed verdedigd. Hij had hier moeiteloos naar een puntending kunnen afwickelen middels het actieve 36-31!, waarna (21-26) verhinderd is door de meerslag na 28-23! (26x30) 33x05, en zwart (08-13) of (09-13) moet spelen met gelijkwaardig spel. Na de partijzet komt de Brabander in gunstig vaarwater: 37.43-39? 18-23! 38.48-42 10-14 39.27-22 Alert gespeeld door Coolen die moet oppassen dat hij niet in de variant 42-37 (21-26)! [nu is 27-22 verhinderd] 40-35 (09-13)! 34-30 (23-29)! terecht komt waarna de achtergebleven schijf op veld zesendertig wit (nog meer) parten speelt. Partij: 39. 09-13 40.22x11 16x07 41.36-31 13-18!



Dwingt wit om het statische veld 38 te bezetten 42.42-38 21-26 geeft wit de gelegenheid om op originele wijze naar remise te combineren. Na 32-27! (23x43) [(23x21)? 38-32!]=] 39x48 (26x37) 33-29 (24x33) 48-42 (37x48) 40-35 (48x30) 35x11= Partij: 43.31-27? 08-13 44.40-35 07-11 45.34-30 04-10? Kansrijker is (11-16)! 39-34 (04-09) 34-29 (23x34) 30x39 (18-23) Wit kan zich nu alleen nog via een offer redden: 39-34 (13-18) 28-22 (09-13) 35-30! (24x35) 22-17! en zwart kan niet meer winnen. Partij: 46.39-34 11-16 47.28-22? Een vreselijke positionele blunder die op slag verliest. Na "gewoon" 34-29 (23x34) 30x39 (18-23) 39-34 is de stand remise. Partij: 47. 26-31! 48.27x36 18x27 49.32x21 16x27 50.34-29 23x34 51.30x39 19-23 52.39-34 en opgegeven.