

# Maastricht slagvaardiger in derby

In de belangrijkste Limburgse derby vloerde Maastricht de reserves van de Geleense titelkandidaat De Vaste Zet. In eigen huis werd het afgelopen weekeinde 11-09 voor de Maas-trichtenaren.

**E**en blik op het scorebord was na afloop voldoende om af te lezen hoe spannend het was afgelopen zaterdag in café-zaal Aajd Vroenhove. Maar liefst negen remises toonden aan dat de krachtsverschillen tussen beide teams uiterst gering waren. Matchwinnaar werd uiteindelijk Ger Pisters die als enige zijn partij wist te winnen. Het was al met al een verdiende zege voor de thuisploeg. Toch hadden er evengoed zes overwinningen kunnen vallen als alle kansen optimaal benut waren. Voor Maastricht verzuimde Gijs Schoenmakers (met wit) fraai te winnen van André Maertzdorf. Vanuit **diagram 1** ging het in tijdnood verder met 48.38-33! [Ook 39-34 met op (24-29) 30-24! (19x39) 38x10! gevolgd door 27-21 wint] Partij: 48.26-31 49.37x26 23-29 waarna Maertzdorf remise aanbood en Schoenmakers dit wonderwel accepteerde. Meteen winnend, zoals ook teamgenoot Andy Damen na afloop aan-

gaf, is 28-23! (19x37) 30x08 (29x38) 27-21!! (16x27) 39-33 (38x29) 08-03! + In het volgende **diagram** is het De Vaste Zetter Erwin Heunen die verzuimt toe te slaan. Zijn tegenstander Henri Grau is met zwart volledig overspeeld. Wit kan winst forceren middels 38-32! Drie varianten: a) (18-22) 21-16 (12-18) 42-38! met op (02-08) niet het dammetje, maar het positionele 16-11! (17x06) 28x17+ b) (02-07) 42-38 (07-11)

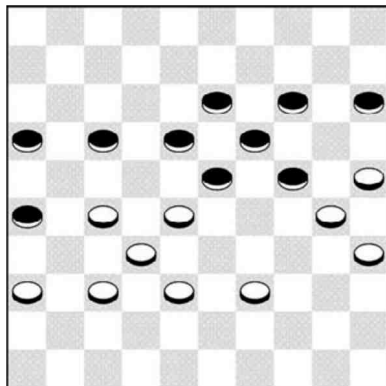

Diagram 1

[(18-22)? 37-31+] 21-16 en wit wint. c) (02-08) 32-27! (08-13) 42-38 en de zwarte positie is rampzalig. De ontsnapping van Grau in de partij is miraculeus: 40.30-25? 18-22! 41.45-40 02-08! 42.40-34 08-13 43.34-30 13-18 Helaas mag wit nu niet passen: 44.37-32 22-27 45.21-16 26-31! 46.32x21 17x26 47.16-11 31-37 48.42x31 26x37 49.11-06 37-41 De stand is analytisch remise. Alleen via 28-22! (18x27) 06-01 [met als rechtvaardiging (12-17) 01-06 (17-21)? 33-28!!] had wit nog wat praktische kansen. In de partij werden na 50.29-23 18x29 51.06-01 41-47 52.01x45 24-29 53.33x13 de punten gedeeld. In het **derde diagram** opnieuw een gemiste Geleense kans. Randy Cardozo speelde

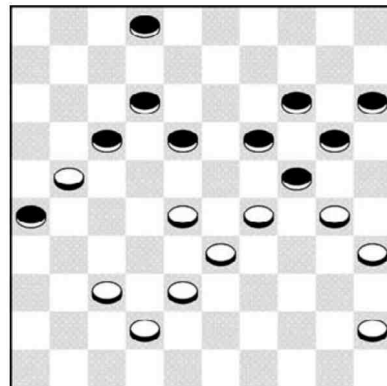

Diagram 2

het slordige 36.28-23? waarna Clemens Crucius sterk verder ging met 36. ....09-14! 37.32-28 14-19?? Winst is de combinatie (25-30)! 24x35 (14-19) 23x25 (27-31)! 36x27 (21x45)! Tot slot in **D4** de gemiste zege van de Waal in Maastrichtse dienst Eric Conrad (met zwart) tegen Harry Velraeds. Het spelverloop luidde 32. .... 14-19 33.37-32 19x30 34.32-27?? Aangewezen is 29-23 met gelijkwaardig spel. Na de partijzet wint de Waal eenvoudig materiaal: 34. .... 20-24! 35.29x20 25x14 36.34x25 18-23 37.27x20 23x45 38.20-14 08-13 39.44-40 45x34 40.25-20 15x24 41.14-10 34-40 42.10-05 13-19? In tijdnood denkt Conrad de dam te kunnen afnemen maar hij ziet nog

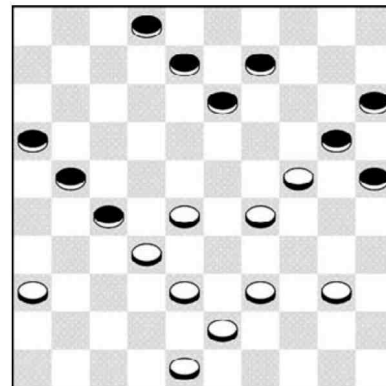

Diagram 3



net op tijd dat wit na (06-11) naar veld 45 slaat. 43.05x16 24-29? 44.33x24 40-44? [Naar 45 is veiliger] 45.16-32? [kansen geeft nog 16-49! (44-50) 42-38] 17-21 46.32x16 06-11 47.16x07 02x11 en ook deze partij eindigde onbeslist.

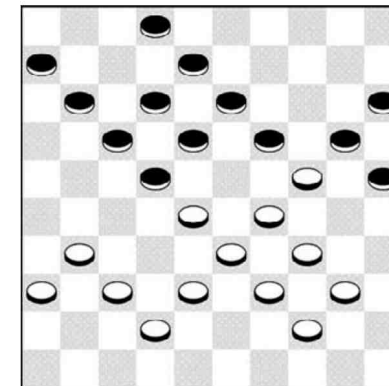

Diagram 4