

Veel Limburgers in interland Nederland-Belgie

In Schaesberg vond afgelopen weekeinde de vriendschappelijke interland Nederland-België plaats. Het duel, met tien provinciegenoten achter de borden, eindigde onbeslist.

Het was de officiële afsluiting van het jubileumjaar van de KNDB. De nationale bond bestaat dit jaar een eeuw en heeft gedurende het jaar tal van activiteiten georganiseerd. De PLDB viert dit jaar haar 75-jarig bestaan. Beide bonden staken de koppen bijeen en voor het eerst sinds de jaren tachtig was het duel van de Lage Landen weer een feit. Omdat de Nederlandse top aanzienlijk sterker is dan die van onze zuiderburen, trad Nederland met een C-team aan. Tot ver in het vijfde speeluur leken de Belgen aan het langste eind te gaan trekken. Nadat Tim Vermeulen 13-15 scoorde won ook Brunsummer Randy Cardozo als laatste zijn partij, waarmee de eindstand op 15-15 bepaald werd. Heerlenaar Peter Schellekens verloor even verrassend als snel van de Waal Eric Conrad. In D1 ging hij niets vermoedend verder met 32. ... 05-10? waarna de Waal toesloeg via 33.32-27! 22x33 34.26-21 17x26 35.44-40 45x34 36.30x06 en Schellekens gaf op. De ontmoeting tus-

sen Tom Swelsen en de Vlaming Valere Hermans werd een allesbehalve foutloos maar spannend duel. In D2 staat Swelsen (met wit) zeer nadelig. Na bijvoorbeeld 34-30 met als belangrijkste variant (22-27) 15-10 (27x29) 10-05 (04-10) 30-25 (19-24)! heeft zwart goede winstkansen. In de partij ging het verder met 41.47-42 11-16 [Sterker dan (14-20) 15x24 (19x39) 33x44 (22x33) 48-43 (17-22) waarna wit zich redt via 32-28. Toch heeft zwart ook dan na (22-27)! 28x39 en (27-31)! beter

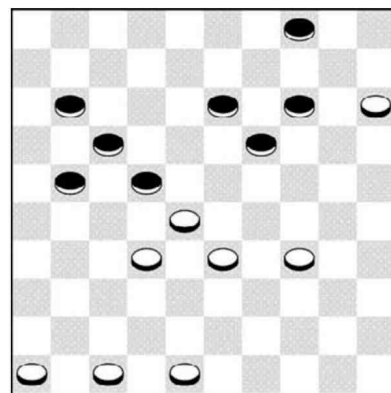

Diagram 1

spel] Partij: 42.34-30 21-26?? Na deze zet keren de kansen. Zwart heeft na (22-27)! 42-38 (27-31) nog steeds zeer goede winstkansen, een voorbeeld: 33-29 (31-36) 48-42 (21-26)! 38-33 (26-31) 30-35 (16-21) en de witte stand is hopeloos. Na de partij-zet klaar de lucht op voor Swelsen, die verder ging met 43.46-41! 13-18? Opnieuw gaat de Belg, die zich hier tevreden moet stellen met (16-21) en (22-27), in de fout. Swelsen kan voordeel krijgen middels het verrassende 42-37!, twee varianten: a) (17-21) 28x17 (21x12) 32-27! en wit staat goed b) (16-21)? 41-36! met als clou dat (22-27) verhinderd is door 30-24!, een combinatie die ook na (04-09) 48-43! aanwezig is. Partij: 44.41-37 17-21 45.28x17 21x12

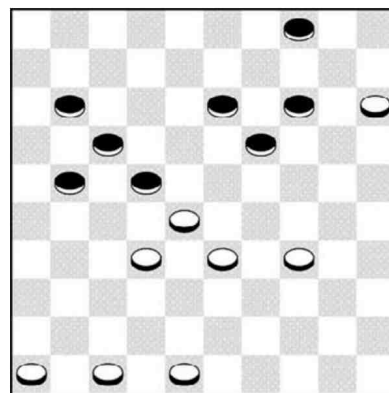

Diagram 2

46.32-27 12-17 47.33-28 18-23?? In tijdnood verliest Hermans zowaar nog. Remise is (16-21) 27x16 en (18-22) Partij: 48.37-32 23-29 49.42-37 17-21 50.27-22 en Hermans verloor. Bij een (13-15) stand en een gewonnen positie genoot Brunsummer Randy Cardozo zichtbaar van alle aandacht. Toch verliep ook zijn partij alles behalve vlekkeloos. In D3 koos zijn tegenstander Kenny Le Roy voor 28.37-32? [Na 42-38 staat wit beter] 19-24! Attent gespeeld door Cardozo die nu met zowel (22-28) als met (24-30)! en (22-28) dreigt. Aangezien ook 32-28 verhinderd is moet de Belg wel kiezen voor de povere partijvariant: 29.33-28 22x33 30.39x28 18-22! 31.27x18 13x33 32.31-27 08-13 33.25-20

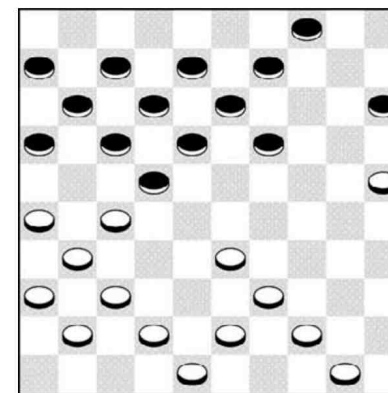

Diagram 3



24-30 34.43-38 15x24 35.38x20 13-18? [Na (04-10)! peuzelt zwart de witte schijf op veld twintig op] 36.42-38 09-13 37.48-43 13-19 38.38-33? [leuk is de remisevariant 27-21 (16x27) 32x21 (11-16) 44-40 (16x27) 36-31 (27x47) 40-35 (47x15) 35x02 =] Nu forceert zwart schijf-en partij-winst : 38.04-10! 39.36-31 10-15 40.20-14 19x10 41.41-36 10-14 42.50-45 14-19 43.44-39 18-23 44.43-38 15-20 45.45-40 20-24 46.40-34 30-35 47.27-21 16x27 48.32x21 23-28 49.33x22 17x28 50.21-16 19-23 51.34-29 23x32 52.31-27 32x21 53.26x08 28-33 54.36-31 33-38 55.31-27 38-43 56.08-03 43-48 57.03-26 48-25 58.26-42 25-20 59.42-31 20-03 60.31-42 03-20 en Cardozo won probleemloos.