

Eureka is op titelkoers

De doelstelling voor Eureka is dit seizoen duidelijk. Alleen bij promotie zijn de Heerlenaren tevreden.

De vorige thuiswedstrijd tegen het derde team van TDV Tilburg was niet meer dan een formaliteit. Het krachtsverschil was te groot, en de vraag was niet of, maar met hoeveel de Heerlenaren gingen winnen. Het werd uiteindelijk 16-04 voor de thuisploeg waarbij aan geen enkel bord verloren werd. Verheugend is dat de zeges dit seizoen niet louter van de ervaren spelers komen, maar dat ook het jeugdige drietal Tom Swelsen, Jitse Slump en Folkert Jansen zich van steeds grotere waarde toont. Belangrijk bij Eureka is de inbreng van Theo Spelers, die niet alleen de jonkies traint maar ook al jarenlang topscorer is. Tegen de spelers van zijn voormalige woonplaats Tilburg toonde hij opnieuw aan dat hij over een puike techniek beschikt.

Slachtoffer, met zwart, is Ben Spoelder (**diagram 1**). Wit heeft licht terreinvoordeel en besluit, mede doordat Spoelder geen belangrijke steunpunten heeft op de velden twee drie en vier, dat de tijd rijp is voor een centrumaanval: 29.29-23! 10-14 30.35-30! 20-25? Een nutteloze voortzetting, die alleen de witte aanval in de kaart speelt. Schippers bouwt rustig verder op. Het is

mooi om te zien hoe wit met simpele middelen de Tilburger volledig overklast: 31.30-24! 14-20 32.33-29 09-14 33.38-32 13-18 34.39-33 08-13 35.32-28 14-19 36.23x14 20x09 37.37-32 11-16 38.42-37 18-22? De definitieve fout. Alleen middels het lelijk ogende (06-11)?! met op de volgende zet (16-21)! kan zwart zich nog taai verdedigen. Na de partijzet forceert de inwoner van Beek winst. 39.37-31 07-11 40.48-42 13-18 41.32-27 09-13 42.44-39 en wit won. Het spel van jeugdspeler Tom Swelsen is nog wat minder gepolijst. Zijn partij met wit tegen Herman Lamberts kende weliswaar foutjes, maar de uiteindelijke overwinning is verdiend. Vanuit **diagram 2** ging

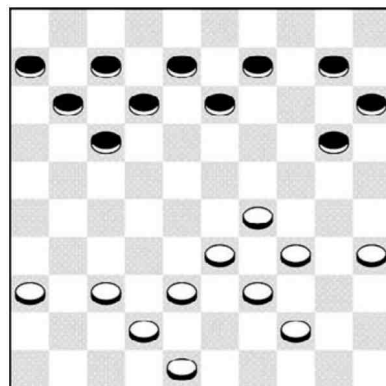

Diagram 1

het verder met 25.34-29! 10-15 26.29x20 15x24 Swelsen wil een kettingstelling innemen en bereidt de omklemming met geduld voor: 27.39-34 09-14 28.32-27 14-19? Om nog uit de wurggreep te kunnen komen moet zwart de formatie 15-20-24 opbouwen. Bijvoorbeeld: (05-10) 41-37 (10-15) 37-32 (14-20) en dan a) 46-41? [of 48-43 met dezelfde combinatie maar dan met remise als resultaat] (16-21)! 27x16 (18-23) 28x30 (22-27)+ b) 28-23? (18x29) 27x18 (12x23) 33-28? (16-21)! 28x30 (21-26) 34x23 (26x19) c) 34-29 en zwart kan zich middels (18-23) 28x30 (02-08) 27x18 (12x25) bevrijden. Tot slot d) 40-35 (02-08) en omdat naast de al genoemde voortzettingen nu ook 34-30 verhinderd is door (24-29) 33x24 (22x33)! 38x29 (18-22)! et cetera, moet wit de kettingstelling verbreken via 31-26. In

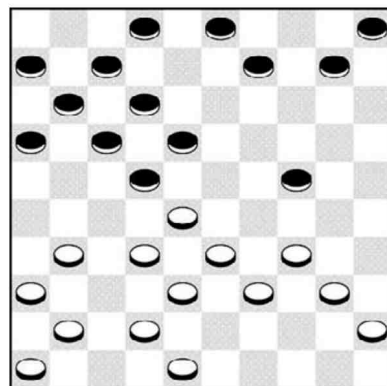

Diagram 2

de partij komt de opsluiting volledig tot zijn recht: 29.41-37 05-10 30.37-32 02-08? Alleen na (10-15)! [verhindert 46-41] had de Tilburger nog van zich af kunnen bijten. Het sterkste plan heeft wit dan middels 34-29! (15-20) 40-34! (20-25) 29x20 (25x14) 46-41 nu wel! Met uitstekend spel. Partij: 31.34-29! 10-15 32.29x20 15x24 33.40-34 03-09 34.34-29!? verleidelijk om de schijfwinst te nemen, maar zwart zal nog een hoop compensatie krijgen. Na 46-41! (09-14) 41-37 (14-20) 45-40 (20-25) 40-35 loopt zwart hopeloos vast. Partij: 34. 09-13 35.29x20 19-23 36.28x19 13x15 37.32-28 16-21 38.27x16 18-23 39.28x19 22-27 40.31x22 17x39 41.45-40 15-20 42.42-37 11-17 43.37-32 12-18? Na (08-13)! heeft zwart goede remisekansen! 44.46-41 08-12 45.41-37 17-22

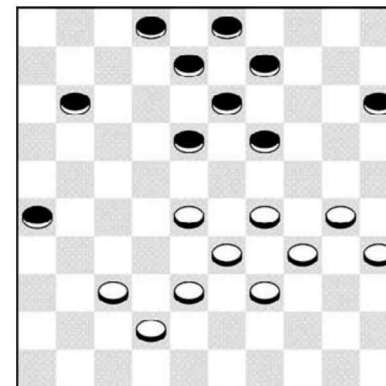

Diagram 3



46.38-33 39x28 47.32x23 18x29 48.19-13 20-25 49.13-09 22-28 50.09-04 25-30 51.04-15 28-33 52.40-35 30-34 53.48-43 12-17 54.43-38 33x31 55.15x01 en zwart gaf op. Vanuit **diagram 3** zien we hoe Eddy Zijlstra (met wit) zijn tegenstander Frissen verslaat. 44.08-12? De Eurekaan neemt nu snel het centrum in bezit 45.38-32! 11-16 46.32-27! 02-07 47.30-24 19x30 48.35x24! 09-14? [(03-08) geeft meer verdediging] 49.28-23! 07-11 50.33-28? Een foutje in tijdnood. Winst is 42-38! en omdat (11-17) simpel verhinderd is neemt wit vervolgens moeiteloos alle strategische velden in bezit. Partij: 50. 11-17! 51.39-33 14-20? Na (03-09)!! ontsnapt zwart miraculeus: a) 37-32 (18-22)! 27x07 (13-18)! = b) 42-38 (14-19)! 23x03 (17-21) 03x21 (21x41)= c) 34-30 (14-20)! 30-25 (17-21)! = Slot partij: 52.42-38 17-21 53.38-32 12-17 54.23x12 17x08 55.28-22 03-09 56.33-28 09-14 57.28-23 08-12 58.23-19! 14x23 59.29x07 20x40 60.37-31!! 26x17 61.07-02 21x32 62.02x03 en Zijlstra won verdiend.