

Geleense reserves verbazen iedereen

In plaats van de verwachte degradatiestrijd staan de reserves van het Geleense De Vaste Zet fier aan kop in de nationale eerste klasse. Zelfs titelkandidaat 020 Amsterdam werd verslagen (11-09).

Enorme meevaller voor de reserves van de Geleense ploeg tegen Amsterdam was de snelle zege van Bert Verton tegen Roep Bhawanibiek. Na de opening 01.32-28 20-25 02.33-29 18-22 03.39-33 12-18 04.44-39 07-12 05.50-44 19-23 06.28x19 14x23 07.31-26 10-14 08.35-30 14-19 09.40-35 09-14 10.37-31 14-20 11.31-27 22x31 12.26x37 01-07 13.37-32 17-22 14.32-27 22x31 15.36x27 04-09 16.44-40 presteerde de toch bepaald niet de minste speler van de Amsterdammers het om 16. 05-10??? te spelen. Verton wist natuurlijk raad met het buitenkansje en even later stond het 2-0 voor de Geleenders. Ook Gerrit Tigchelaar, de tegenstander van Marcel de Bie (met zwart) had duidelijk zijn dag niet: 1.34-29 19-23 2.40-34 14-19 3.45-40 10-14 4.32-28 23x32 5.37x28 05-10 6.42-37 16-21 7.31-26 11-16 8.50-45 07-11 9.37-31 01-07 10.29-24 20x29 11.33x24 19x30 12.35x24 21-27 13.1x22 18x27 14.39-33? Aangewezen was 48-42 met licht voordeel voor zwart. Na de partijzet forceert

De Bie schijfwinst: 14. 17-21! 15.26x17 12x21 En wit had niet beter dan 16.36-31 27x36 17.44-39 Ondanks dat Tigchelaar vervolgens nog vijftig zetten lang, tot ver in het zesde speeluur, doorvocht maakte De Bie het keurig af. De overwinning van de dag kwam op naam van Harry Velraeds. Hij speelde een uitstekende halve hekstellingpartij tegen Krijn ter Brake. In de stand van diagram 1, waar Velraeds wit heeft, is (22-28) 33x22

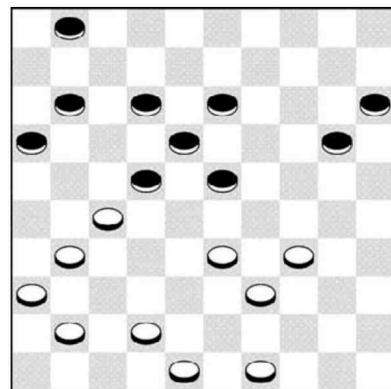

Diagram 1

(13-19) 22x24 (20x40) verboden door 49-44! (40x49) 31-26! et cetera. Het veiligste plan voor zwart is (13-19) waarna wit moet ruilen via 31-26 met gelijkwaardig spel. De Amsterdammer ging echter verder met: 36. 20-24? 37.42-38! 11-17? Opnieuw een fout. Op leerzame wijze forceert Velraeds groot voordeel: 38.48-43! 13-19 39.38-32! 15-20 40.31-26! 22x31 41.36x27 01-06 42.41-36 [Nog duidelijker is 49-44! (0-11) 33-29! (24x33) 39x28 (20-24) 41-37 (24-29) 34-30 en zwart kan meteen opgeven] Partij: 42. 20-25 43.49-44? [Het eerste foutje van Velraeds. Beter is 43-38! [[verhindert (24-30) door 27-22 (17x37) en 38-32! +]] (17-22) [[op (06-11) 49-43!+] 49-43! (22x31)

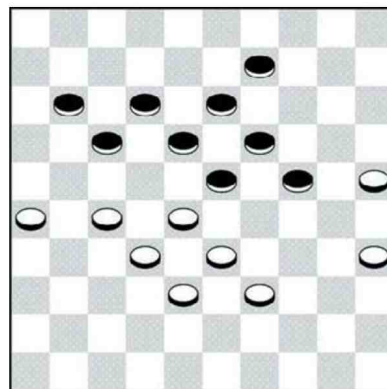

Diagram 2

36x27 (12-17) en nu 34-29!! (23x34) 39x30 (25x34) 27-21 (16x27) 32x14! en zwart gaat enkele lastige uren tegemoet] Partij: 43. 06-11?? Ter Brake verzuimt de laatste strohalm te grijpen. Aangewezen is (24-30)?! nu zonder angst voor het schijfverlies na 26-21 (17x26) 36-31 (26x28) 33x35 Zwart speelt vervolgens namelijk (12-18)! om daarna de witte schijf op 27 op te peuzelen met remise. Na de partijzet krijgt Velraeds alsnog loon naar werken: 44.33-29! 24x33 45.39x28 16-21 46.27x07 12x01 47.36-31 01-07 48.31-27 07-11 49.43-38 11-16 50.38-33 17-22 51.28x17 19-24 52.44-39 en zwart gaf op. Aan het eerste bord slaagde Andre Maertzdorf er, met wit, bijna in om de sterke Rob Geurtsen pootje te lichten (diagram 2). De Amsterdammer die ongetwijfeld een winstopdracht had gekregen lijkt goed te staan, op 39-34 volgt immers eenvoudig (24-29) [niet (09-14) wegens 26-21! (17x26) 27-22 (18x27) 32x21 (23x43) 34-29=] met winst. De ervaren Maertzdorf kent echter zijn klassiekers. Er volgde: 47.25-20! 24x15 48.35-30 en nu moet zwart weer oppassen. De enige remise-weg loopt via (23-29)! 33x24 (09-14) met als belangrijkste variant 39-33 (14-20) 33-29 (11-16)! [en niet (20-25)? wegens 27-21!! (25x23)



21-16 (19x30) 28x08 (12x03) 16x07! (30-35) 07-01 (18-22) 01-34 en wit wint] In de partij kiest Geurtsen voor een verkeerd plan: 48. 11-16?? 49.30-24! 19x30 50.28x08 12x03 De vijftig zetten zijn gehaald, tijd om even rust te nemen. Snel tot winst leidt 27-22!! (17x37) 38-32 (37x28) 33x04 en na bijvoorbeeld (30-35) 04-18 (03-09) 18x04 (35-40) 39-34 (40x29) 04-27! is het uit. Maertzdorf kiest echter voor 51.27-21 16x27 52.32x23 15-20 53.26-21 20-25 54.33-29? [Na 21-17! (30-34) 39x30 (25x34) 17-12 (34-40) 12-07 (40-44) 07-02! wint wit nog steeds, bijvoorbeeld (09-14) 23-18! [[02-35? (14-19)!!!=]] (14-20) 02-35 Nu wel!! En op dam halen volgt 18-12+] De partij eindigde na 54. 30-35 55.39-34 25-30 56.34x25 35-40 57.21-16 40-44 58.38-32 44-50 59.23-19 09-13 60.19x08 03x12 61.29-24 50-22 in een alleszins verdienstelijke remise voor Maertzdorf.