

Eureka is klaar voor de eerste klasse

De ambities van de Heerlense damclub Eureka liegen er niet om. Dit seizoen moet de sprong naar de nationale eerste klasse gemaakt worden.

Eureka heeft jeugd en dus de toekomst. Wie jeugd heeft moet echter geduld hebben; gretigheid alleen is niet voldoende en talent moet nu eenmaal rijpen. De contradictie is dat jongeren van nature zelf juist ongeduldig zijn. De ambitie is hoog en als het gras bij de buren er mooier uitziet wint prestatiedrang het vaak van clubliefde. Zowel in Maastricht als in Geleen wordt op een hoger nivo gedamd en met een mix van jaloezie en gretigheid gekken naar de Heerlense talenten. Niet dat er vijandig getrokken wordt aan de Heerlense jonkies, daarvoor is de verstandhouding tussen de verenigingen binnen onze provinciegrenzen momenteel te goed. Het is juist deze gezonde concurrentiestrijd die ervoor zorgt dat ook de oudere garde bij Eureka scherp blijft. Dit jaar is de doelstelling duidelijk: promotie naar de eerste klasse en zodoende aansluiting houden bij Maastricht en De Vaste Zet uit Geleen. Belangrijke troef binnen de Heerlense vereniging is speler/trainer Theo Schippers. Hij scoort aan de lopende band en weet na afloop zijn pupillen te

boeien door hun spel te analyseren en haarfijn uit te leggen wat er goed danwel fout ging. Na twee rondes en evenveel zeges ligt Eureka overigens nog steeds op schema. In de vorige wedstrijd tegen De Variant uit Oudenbosch (uitslag 5-15) toonde Schippers opnieuw zijn waarde voor het team. Slachtoffer met wit is Hans Bomgaars die zich tot aan de **eerste diagramstand** kranig weerde. Bomgaars staat onder druk. Van belang is dat zwart na 39-34 (21-27) 34-29? over de doorbraak (17-21) 29x20 (19-24) 20x29 (27-32)! 38x28 (21x34) beschikt met winst. Een remiseplan is 39-34 (21-27) 37-31! (17-21) 31x22 (18x27) 28-22! (27x18) 34-29 = Partij: 37.37-31 03-09! 38.31-26 18-22! 39.39-34 12-18 40.34-29 18-23 41.29x27 21x23 Wit vreest de zwarte doortocht (23-29-34) en besluit af te ruilen. 42.33-28 23x32 43.38x27 24-29! Schippers houdt de druk op de ketel. 44.43-39 Bomgaars besluit de indringer te stoppen. Na 41-37 moet zwart echter niet voor (29-34) kiezen [wegens 37-31 (17-22) 27x18 (13x22) 31-27 (22x31) 36x27 =] maar (19-23)! met op 37-31 (17-22) 27x18 (23x12)!! waarna ik

geen remise meer heb kunnen ontdekken. Partij: 44. ... 19-23 45.41-37 13-19! Zwart dreigt met een eenvoudige een om twee. Interessant is de variant 39-33?! (29x38) 37-31 (38-43)! 27-21 (16x27) 31x11 (43-49)! waarna wit nog een lastig eindspel tegemoet gaat. Zo is bijvoorbeeld a) 11-07? verhinderd door (49-40!) 26-21 (23-28)! 07-01 (40-45)+ Een moeizame remise bereikt wit na b) 11-06 (49-40) 25-20 (40-45) 26-21 (23-28) 36-31! (45-01) 31-27! (28-33) 27-22 (33-38) 20-15 (09-14) 22-18!= Na de partijzet is Bomgaars kansloos: 46.37-32? 19-24! 47.39-33 29x38 48.32x43 23-29 49.26-21 17x26 50.27-22 09-13 51.22-17 13-18 52.43-38 29-34 53.38-33 34-40 54.33-28 40-44 55.28-23 18x29 56.17-12 44-49 57.12-07 en opgegeven.

Het **tweede diagram** komt uit de

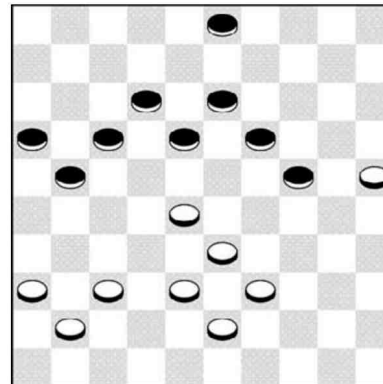

Diagram 1

ontmoeting tussen Jan de Wolf en Jitse Slump. De Wolf dacht vanuit de opening met een rustige Koepman-aanval de jongeling onder druk te kunnen zetten. Enige onderschatting zal hierbij zeker debet geweest zijn aan zijn spel. De jongste Eurekaan nam echter het initiatief snel over en zette de ervaren witspeler flink de duimschroeven aan. In de diagramstand had De Wolf 34-29 moeten spelen waarna zwart nog steeds iets beter staat. In de partij volgde echter: 33.43-38? 20-24! met als clou dat 34-29 verhinderd is door (02-07) 29x20 (19-24) 20x20 (27-32) 38x27 (18-22) 27x18 (12x45)! met winst. Partij: 34.47-42 10-15 35.42-37? 18-23! 36.34-30? Nu wordt wit snel positioneel overrompeld. Sterker was 48-42! (23-29) 34x23 (19x39) om na eerst 40-34 (39x30) 25x34 de verloren schijf

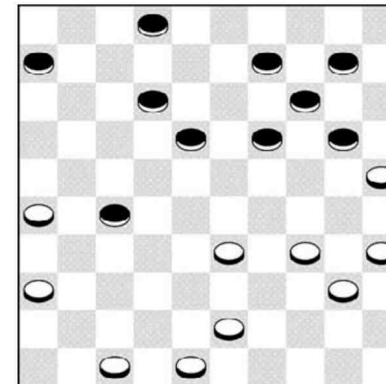

Diagram 2



weer terug te winnen. Partij: 36. ...06-11 37.48-42 02-07 Wit staat positioneel verloren en besluit een schijf te offeren: 38.36-31 27x36 39.38-32 12-17 40.42-38 17-22 41.26-21 07-12 42.21-16 11-17 43.37-31 36x27 44.32x21 17x26 45.16-11 14-20!! 46.25x03 12-17 47.03x21 26x06 48.38-32 Zwart beschikt nu over een duidelijk winstplan. Na (23-29)! 32-28 (29x39) 28x17 (38-42) 17-12 (42-48) zijn er twee varianten mogelijk. A) 30-25 (49-26)! 12-07 (06-11) 07x16 (26-12)+ en B) 12-08 (48x25) 08-03 (19-23) en wit is eveneens kansloos. Helaas voor Jitse is er na de partijzet geen winst meer mogelijk: 48. 06-11 49.40-34 11-16 50.30-25 16-21 De Eurekaan hoopt tevergeefs op een laatste fout van zijn tegenstander. Na 25-20? (21-27)! 20x18 (27x40) 18x27 (40-44) is het alsnog uit. De Wolf vindt echter een reddingsplan: 51.32-27! 22x31 52.25-20 31-37 53.20x18 37-42 54.18-12 42-48 55.33-29 48x25 56.29-24 19x30 57.35x24 en de punten werden gedeeld.